

2026 CELLA

親子留学 パッケージ



NOW AVAILABLE

プレミアムキャンパス
にて受付中

- プレミアムキャンパス内部寮
- アリシア外部寮

Start Your Learning
Journey with CELLA

* 4 週基準



2人部屋
\$ 5,600

3人部屋
\$ 8,750

4人部屋
(G2 + J2)
\$ 10,700

4人部屋
(G1 + J3)
\$ 11,200

【費用に含まれるもの】

寮費、授業料、食費、空港送迎費、
現地費用 (SSP、E-card、電気代、施設維持費、水道費、清掃
サービス、洗濯費、教材費)

【費用に含まれないもの】

航空券、現地での生活・娯楽費用、海外保険代、帰りの空港送迎サービス、
暖気代超過料

Register Deposit
\$ 500

Questions?

www.cellaenglish.com

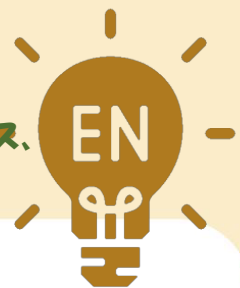



2006年に設立されたCELLA English Academyは、フィリピン教育省管轄のTESDAに正式登録された教育機関です。

設立以来、多様なプログラムとカリキュラムを通じて15,000名以上の卒業生を輩出してきた、フィリピンでも有名な語学学校です。

CELLAはセブ中心部に2つのキャンパスを構えており、ジュニア・ファミリープログラムをはじめ、各種試験対策、ACE、ビジネス英語などのコースを提供しています。

CELLA親子留学料金表

Family Room		1 Week	2 Weeks	3 Weeks	4 Weeks	8 Weeks	
内部寮 / Alicia 外部寮	Twin	2,240	3,640	4,760	5,600	11,000	
	Triple	3,500	5,688	7,438	8,750	17,300	
	Quad	(G2 + Jr2)	4,280	6,955	9,095	10,700	21,200
		(G1 + Jr3)	4,480	7,280	9,520	11,200	22,200

* One week is set at 40% of the four-week amount, two weeks at 65% of the four-week amount, and three weeks at 85% of the four-week amount.



❖ 施設紹介

CELLAプレミアムキャンパスは、元高級ホテルを利用し、清潔で快適な宿泊施設を提供しています。

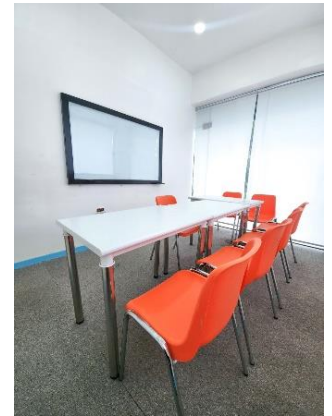

セミオープン形式のマンツーマン教室、スイミングプールがあり、さらに徒歩5分圏内にはレストラン・日系マート、レストラン、スパ、両替所等がそろっています。建物の1階にはレストランもあります。





外部寮として利用されているAlicia Apartelは、プレミアムキャンパスから徒歩3分の場所に位置しており、プールやジムなどの設備が整っています。
寮内では自炊も可能なため、快適で家庭的な生活を送りたい方に適しています。



サンプルスケジュール

Time	Lesson		
		Junior English	Guardian
07:00 – 07:50	BREAKFAST		
08:00 – 08:45	1:1	Speaking	Speaking
08:50 – 09:35	1:1	Listening	Reading
09:40 – 10:25	SELF – STUDY		
10:30 – 11:15	GC	Conversation	Native Speaker
11:20 – 12:05	GC	Media Class	Discussion
12:05 – 13:05	LUNCH		
13:05 – 13:50	1:1	Vocabulary	
13:55 – 14:40	1:1	Reading	
14:45 – 15:30	SELF – STUDY	SELF – STUDY	
15:35 – 16:20	GC	Activity Big Group Class	
16:25 – 17:10	GC	Communication	
17:15 – 18:00	SELF - STUDY		
18:00 – 19:00	DINNER		

上記の時間割は、サンプルとして割り当てられたものです。
時間およびプログラム内容は変更される場合があります。

“返金ポリシー”

- 1 The CELLA's family package registration fee is \$500 per family, normal registration and invoice will be issued after payment is confirmed. If you cancel after payment, a refund is not applicable.
- 2 Excluding the registration fee paid in advance, the tuition fee must be fully paid in four weeks before the departure date. If the tuition fee is not deposited, the registration will be forfeited.
- 3 Cancellation - 3 weeks before arrival : 10% Tuition Fee will be charged.
Cancellation - 2 weeks before arrival : 20% Tuition Fee will be charged.
Cancellation - 1 week before arrival : 30% Tuition Fee will be charged.
- 4 Other family member and acquaintances cannot visit during the study periods, Since each individual has different lifestyles if someone has any allergies or sensitivities in anything please contact the agency and have a prior consultation before departure.
- 5 If no class due to natural disasters and Philippine holidays, there will not be any refunds and make-up classes.



フィリピン留学なら セブ島留学センター

失敗しないフィリピン留学を
業界最安値でご提案

TEL : 0120-178-600 (10時~19時)

LINE相談 : @cebu

Google検索 : 「セブ島留学センター」