



CG

Cebu Globalization

A C A D E M Y



BANILAD CAMPUS

“Enjoy Learning And Be Globally Competitive”

✓ CG Academyは

- CG Academyは2004年の開校以来、セブ最高の英語学校として教育の質と確固たる地位を維持し、新しい教育プログラムを継続的に発展させることで生徒たちの自信を高め、英語力を向上させるために最善を尽くしています。



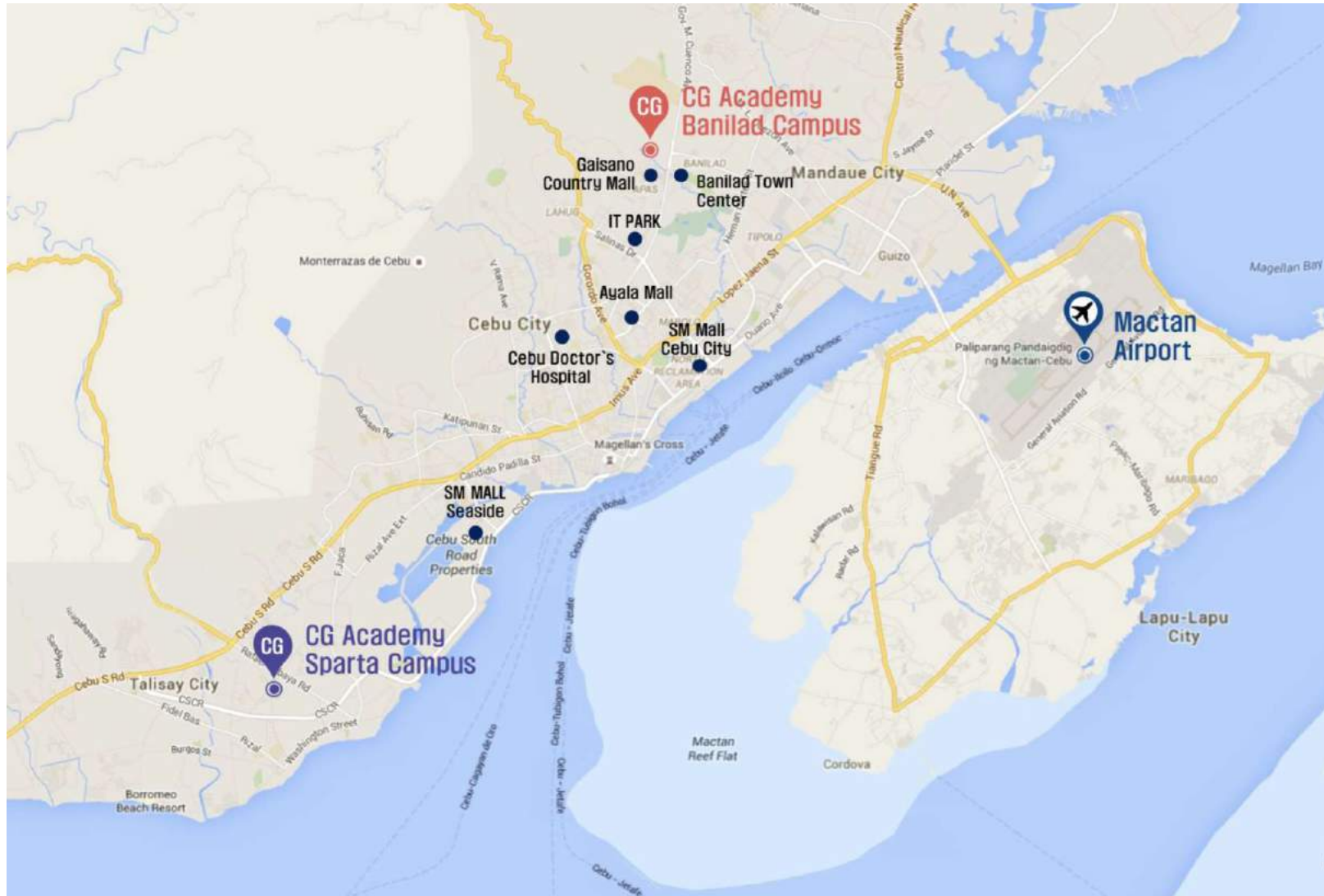

住所	Base Camp, Maria Luisa Road, Banilad, Cebu City, Philippines
連絡先	+63-32-234-3267
収容人数	275名
ドミトリー	<p>1人部屋:6室</p> <p>2人部屋 : 31室</p> <p>3人部屋 : 29室</p> <p>4人部屋 : 30室</p>
主な施設	<p>プール, 自習室, バスケットボール場, 会議室,</p> <p>カフェテリア&売店, ジム, 寄宿舍内のWi-Fi接続可能</p>



質の高い熱心な講師陣

- ✓ 志願者は、採用されるために8段階の審査を受けなければならない。
- ✓ 合格者は、教育スキルを磨くために厳しいトレーニングを合格しなければならない。
- ✓ ティーチャーは常に、アカデミックスタッフの管理のもとで評価され、スキルアップしている。

生徒最大4名で構成された少人数制のグループ授業

- ✓ グループクラスは最大4名まで。少人数のため、よりなじみやすく、集中して勉強が可能。
- ✓ 生徒たちが自由に選択できるグループ授業は15科目。

最も便利な立地

- ✓ セブ市の中心として知られているバニラッドに位置し、ITパークやアヤラモール等へタクシーで10分以内に行くことができる便利なアクセス。
- ✓ 歩いて5分圏内にレストラン(韓国式、日本式、イタリアン等)、マッサージやスパ、国際スーパーマーケット(韓国、日本等)がある。
- ✓ 学校周辺にはタクシーやGrabが多く、セブの中心地に位置しているため、どこにでも簡単かつ迅速にアクセス可能。

快適で居心地の良いガーデンスタイルのアカデミー

- ✓ 校内の庭園とプールが完備されており、心身ともに快適な休息空間を提供。

“バイキング式”食事提供

- ✓ メイン料理と沢山のサイドディッシュ。
- ✓ 季節の果物、野菜、サラダ、飲み物を提供。
- ✓ 週に1回、スペシャルデー！

「勉強」と「リラックス」の両方を満足させるプログラムを提供。

- ✓ 世界的に有名なフィリピンの観光地、セブ島では、勉強と休暇の2つの目的を同時に満たすためのプログラムを提供。
- ✓ 英語の勉強により集中したい場合は、スパルタキャンパスへ転校することも可能。



Official Test Centre

- ✓ BRITISH COUNCIL IELTS 公式テスト会場として運用
- ✓ 14年以上のノウハウをもとに構築されたCG独自のIELTS教育システムを提供
- ✓ 定期的な IELTS 模擬試験を通じて生徒の弱点を特定し、個別のフィードバックを提供
- ✓ バニラッドキャンパスの学生には、無料シャトルサービスを提供



Restaurant & Cafes

Maroo Korean Restaurant	1分
Bubble Tea Station	5分
The Coffee Bean & Tea Leaf	5分
Starbucks	15~20分

Shopping Malls and Groceries

Machiya Mart	3分
7-Eleven	5分
BTC Mall	7分
Gaisano Country Mall	15分

Leisure & Sports

Olle SPA	1分
Asmara Urban Resort	3分
Gaisano Bowling PlexI (BTA)	5分
Fitness Nation	5分
ALAGYM	7分
Yoga Hub	7分

Pharmacy

Rose Pharmacy	5分
---------------	----

1	<i>Semi-Sparta Course</i>	<ul style="list-style-type: none"> • 1:1 Class (4コマ) + 1:4 Class (4コマ) + Essay (1コマ) • Vocabulary Test • Optional Class – Grammar, TOEIC Listening, IELTS Listening
2	<i>General ESL Course</i>	<ul style="list-style-type: none"> • 1:1 Class (4コマ) + 1:4 Class (2コマ) • Optional Class 1 – Essay • Optional Class 2 – Grammar, TOEIC Listening, IELTS Listening
3	<i>Intensive ESL Course</i>	<ul style="list-style-type: none"> • 1:1 Class (5コマ) + 1:4 Class (1コマ) • Optional Class 1 – Essay • Optional Class 2 – Grammar, TOEIC Listening, IELTS Listening
4	<i>Power ESL Course</i>	<ul style="list-style-type: none"> • 1:1 Class (6コマ) • Optional Class 1 – Essay • Optional Class 2 – Grammar, TOEIC Listening, IELTS Listening
5	<i>IELTS Basic Course</i>	<ul style="list-style-type: none"> • 1:1 Class (4コマ-IELTS, ESL) + 1:4 Class (4コマ- IELTS, ESL) + Essay (1H) • Vocabulary Test • Optional Class – Grammar, TOEIC Listening, IELTS Listening
6	<i>TOEIC Course</i>	<ul style="list-style-type: none"> • 1:1 Class (4コマ-TOEIC, ESL) + 1:4 Class (4コマ- TOEIC, ESL) + Essay (1H) • Vocabulary Test • Optional Class – Grammar, TOEIC Listening, IELTS Listening
7	<i>Business English Course</i>	<ul style="list-style-type: none"> • 1:1 Class (Business English, ESL) + 1:4 Class (Global Business English, ESL) • Vocabulary Test + Essay (1コマ) • Optional Class – Grammar, TOEIC Listening, IELTS Listening
8	<i>Light ESL Course</i>	<ul style="list-style-type: none"> • 1:1 Class (4コマ) • Optional Class 1 – Essay • Optional Class 2 – Grammar, TOEIC Listening, IELTS Listening
9	<i>Guardian ESL Course Junior ESL Course</i>	<ul style="list-style-type: none"> • 1:1 Class (4コマ) • 1:1 Class (4コマ) + 1:4 Class (2コマ)

時間	授業	プログラム
07:00 ~ 08:00	朝食 (平日、休日 8:00~9:00)	単語テスト (IELTS Basic & Semi-Sparta & TOEIC)
08:00 ~ 08:45	1st Class	マンツーマン授業 / グループ授業 もしくは 空きコマ
08:50 ~ 09:35	2nd Class	
09:40 ~ 10:25	3rd Class	
10:35 ~ 11:15	4th Class	
11:20 ~ 12:05	5th Class	
11:30 ~ 13:00	昼食	
13:05 ~ 13:50	6th Class	マンツーマン授業 / グループ授業 もしくは 空きコマ
13:55 ~ 14:40	7th Class	
14:45 ~ 15:30	8th Class	
15:35 ~ 16:20	9th Class	
16:25 ~ 17:00	Optional Class 1 – Essay	
17:05 ~ 17:50	Optional Class 2 – Grammar, TOEIC Listening, IELTS Listening	
17:30 ~ 19:00	夕食	
19:00 ~	自由時間	



07:00~08:00

Breakfast

I have breakfast and prepare for class.
(Semi-S, IB, TOEIC course students have to take a Voca test.)



08:00~12:05

Morning Class

Class 45 minutes
Break 5 minutes



12:05~13:05

Lunch

Lunch and break time



13:05~16:20

Afternoon Class

Class 45 minutes
Break 5 minutes

16:25~17:00

Optional Class(Essay)

Practice of expressing one's logic in English
(Semi-S, IB, TOEIC course students are Duty attend)

17:05~17:50

Optional Class 2

Grammar, TOEIC, Listening, IELTS Listening
(Classes can be selected according to the purpose of learning)



17:50~19:00

Dinner

Dinner and break time

19:00~

Break Time

You can enjoy various activities freely.



Can go out every day.

*Semi-S, IB, TOEIC Course students cannot go out if they fail the Voca test.
Curfew : Sunday to Thursday : 22:00 Friday, Saturday : 24:00

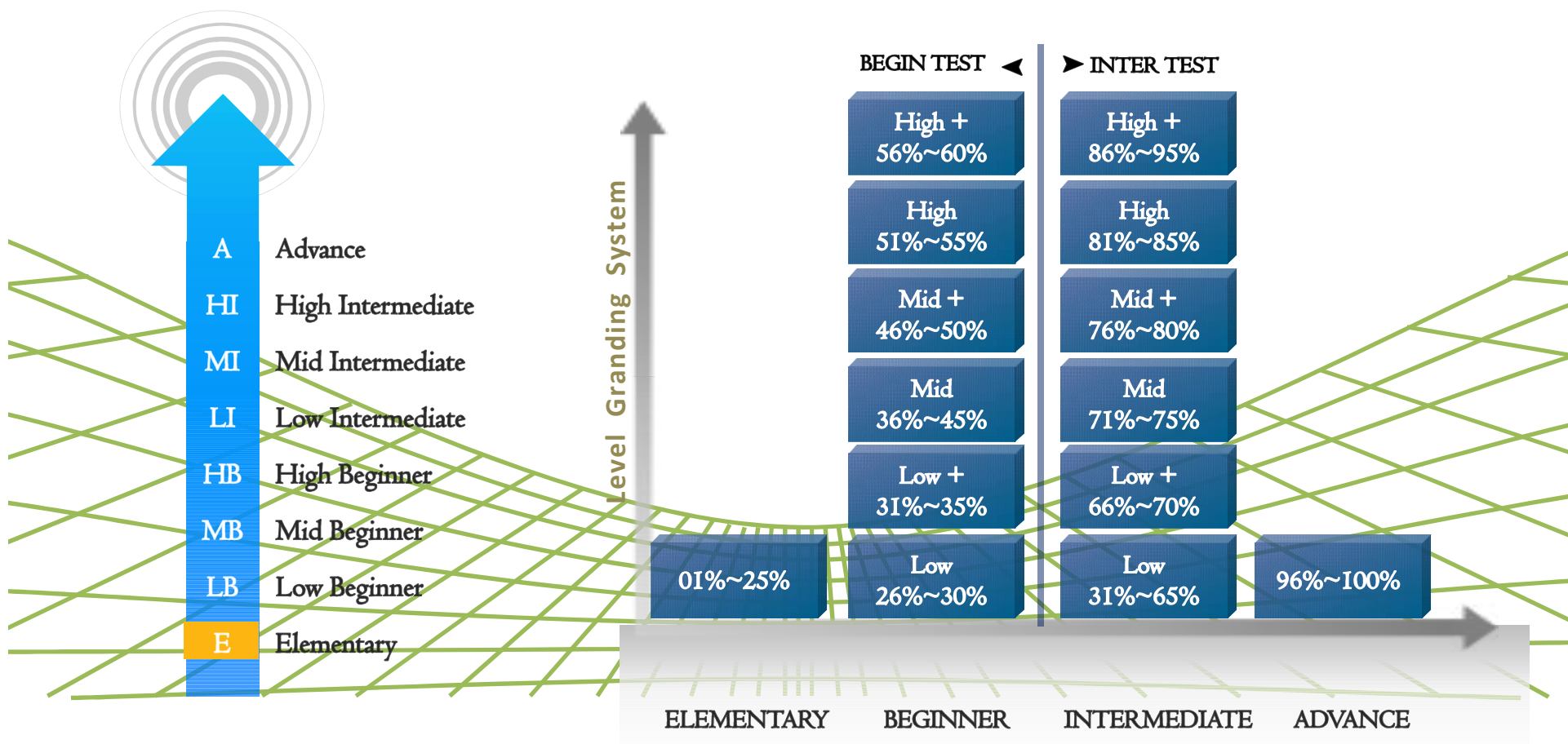

限られた留学期間内で、最も効果的に英語能力を向上!!

- ✓ 生徒個々の実力や苦手な部分を把握しながら、教材や授業方法を決めていく授業スタイル。
- ✓ CGは生徒の要望に応え、各部分のスキルを向上させると同時に、生徒の自信を高めるために働きかける。

- Speaking & Listening
- Pronunciation
- Reading & Writing
- Specialized professional vocabulary
- Free conversation
- Educational field trips
- Vocabulary development



Global Business English (Native Speaker)

英語によるプレゼンテーションスキルやビジネス文書・カバーレター・履歴書の書き方・面接の練習など、実用的なビジネス英語だけでなく、就職準備にも役立つ授業です。

American English Conversation (Native Speaker)

より実用的なアメリカ式の文法と語彙を集中的に学ぶことで、実際の生活上で使われる有用な表現を身につけることができます。

Daily Expression & Survival English

現地で直面するあらゆる状況下において使用できる英会話スキルを向上させることができます。生活するうえで、文化の違いによる誤解やミスを軽減させ、英語による適応力を高めることが可能です。

CNN

CNNで取り上げられた世界の問題を題材にした時事英語を学びます。トピックをもとに講師とディスカッションを行うことで自分の考えを自分の言葉で伝えられるようにするなどディベートスキルの構築を目的とした授業です。

Media

多彩なメディア(映画・ドラマ・広告・音楽など)を通じて、目に触れ、耳にする英語を学ぶことができます。あらゆる状況を想定し討論・質問をしながら、会話能力を高められる授業です。一般生活で頻繁に使われる表現法を身につけることができます。

Debate & Argumentation

毎日新しいテーマに沿った自分の考えを英語で展開することで、思考力コミュニケーション能力を同時に向上させることができます。

Forms Of Listening

効率的なリスニングを通じて、ネイティブスピーカーの言葉を理解できるようにします。文章構造のパターンを把握し、内容の核心を理解することが目標です。

Public Speaking & Speech Communication

目的やビジョンを明確にさせた英語のスピーチを通じ、自信やマナー・表現法などのスピーキングを身につける授業です。

Creative Writing

作文・感謝の手紙・日記・メッセージカードなどを作成し、自分の感情や考え方・意見など、多様な表現法を学ぶことができます。

Oral Conversation & Listening

教科書的な表現ではなく、日常生活に適用できる意思疎通のアプローチ法を学ぶ授業です。様々な状況に適用可能な表現法を、リスニング・スピーキングを通じて取得することができます。

Supplementary English

シンプルな文章をもとに、熟語や接続詞などを使いこなす方法や有用な表現方法、適切な動詞の使い方などを学ぶことができます。

Fundamental Guide To Effective Writing

英文の仕組みを把握し、より容易に文章の要点を理解できるようにすることで、ライティングスキルを向上させることができる授業です。

Intensive Approach To The New TOEIC Listening

毎年新たな英語能力評価試験が出てきていますが、変わらず多くの会社ではTOEIC試験の結果を重視されているのが現状です。この授業では最新のTOEIC試験傾向に備え、リスニングセクションでの成績向上および英語の実力向上といった2つの目標を同時に達成することができます。

Tactics For TOEIC Speaking

TOEICスピーキングに備えるための授業です。この授業では学生の英語実力レベルに合わせて、スピーキング能力を向上させることができます。

Intensive IELTS Preparation Course

IELTS試験の準備過程となる授業です。IELTS試験の練習を積み重ねることで、有効的な時間配分など、IELTS試験へ向けた必要な戦略と技術を学ぶことができます。

Vocabulary Test

- ✓ Semi-Sparta, IELTS Basic, TOEIC コースの生徒は義務参加。
- ✓ 朝の7:00から7:50の間にテストを受けなければならない。
- ✓ 15問のうち8問を当てられなかった場合、外出不可。

Optional-2 Subject Course

Select type :

1. Grammar

2. TOEIC
Listening

3. IELTS
Listening

* 文法、TOEICリスニング、IELTSLリスニングの中から、各生徒が希望する科目を選択可能。変更は毎月のレベルテスト後に可能。学習期間中は、予想される学習クラスに応じて科目を調整できる。



A which form of transportation such as bicycle, train or car is the most enjoyable? Explain.

In my opinion, Train is the most enjoyable ^{form} ~~than~~ ^{compared to} ~~and~~ ^{transportation} than car (or) bicycle. Firstly, when I go by bicycle or car, I concentrate on driving and if it takes a long time, it makst me ^{feel} and sleepy. ^{Secondly} Secondly, if I go by train, I am very comfortable, because I don't have

Optional-1 Essay

- ✓ 生徒はティーチャーが提示する2つのトピックの中から1つを選んでエッセイを作成する。修正のために、授業時間(17:00PM)が終わる前にノートを提出しなければならない。
- ✓ 次の日にティーチャーは生徒たちが復習できるよう、作文を添削し、フィードバックを提供。

2日目

Would you rather have more time or more money?

I would rather have more time because I can have more money to earn money, but I cannot rather have more time. So, I would rather have more time and earn money and I have no need and I don't need money but I don't have my time so I would rather have more.

• Please leave space for notation.
• Do not use short form in writing essay. It is not advisable in formal writing.
example: do not (I) NOT don't (X)
cannot (✓) NOT can't (X)

• There should be a punctuation (,) if there is already a conjunction.
• Use formal form of writing essays (ex: don't - do not, can't - can not)

08/03/22

23日目

If you could be anything, what would you be and why?

I would be a dog. Because I like dog and dog is my favorite animal. Dog is very cute and pretty or handsome. Dog is not a person so dog doesn't have to study. I don't like study but I like play. I like dog so I have my owner. My owner can play with me and he or she love me. I can get anytime. I wonder if I am a dog, who is my owner, my life is happy or fun and I wonder how can I understand people say or can't understand. But, I want to be different animals too. Like a cat, bird, hamster, parrot and snake. I want to be my friends too. I want to be every things I know. Because I am a curious girl but I am little scared.

Hi Rebecca! Please consider my comments.
pretty handsome also describe only for human, not in beautiful animals.
Dog don't study but you can train dog.
smile x, snail ✓

First, your work is good. You construct the sentences correctly. The thought of your topic is well construct.
→ keep it up. keep writing and keep study.
Good job!

47日目

Write about a happy memory of your family. where did you go? what did you do?

My happy memory of my family is when I go to the Philippines. I go to Cebu and I saw whale shark. I saw many fish. It was very fun and curious. Because the ocean was very pretty and I can't believe that I can see the fish. But my mom didn't enjoy. Because she couldn't breathe when she go into the ocean. So she afraid to swim and enjoy. But my father, Max, Mumy and (Ate) was enjoyed. It was very happy and fun memory I want to see whale shark and fish again. Accept my mom she doesn't want to go again. I think she is afraid of deep ocean. I like deep ocean, and fish and whale shark. Next, I want to see turtle. I also saw many fish. I saw turtle but it was not deep. so my mother enjoyed. I think I like turtle and whale shark and fish!

Hello Rebecca

take note of the correction!

- Be careful of the spelling of some words
x Philippines ✓ Philippines x Cebu ✓ Cebu x note ✓ note
x afraid ✓ afraid x accept x except
- Do not start your sentence with For, And, Not, But, Or, It, So, try using subordinating conjunctions instead like, because, furthermore, however, although, that's why, so that, etc.
- Take note that "BREATH" is a noun and "BREATHE" is verb.
x she couldn't breathe when she....
✓ she couldn't breathe when she....

マンツーマンクラス



少人数グループクラス(1:4)



オプションクラス



1 人部屋



2 人部屋

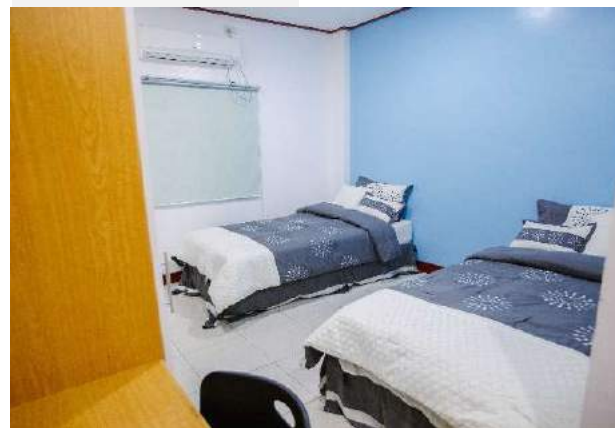

3 人部屋

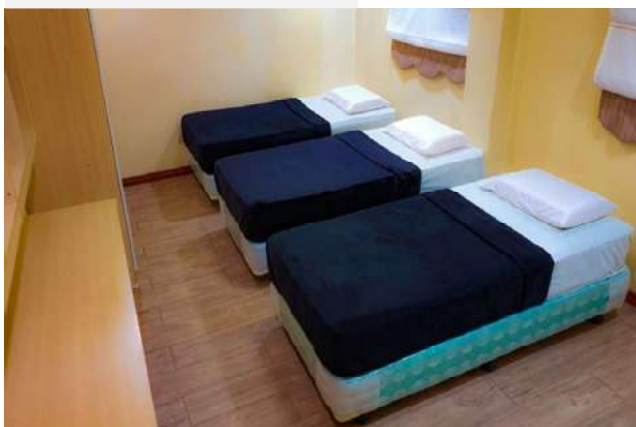

4 人部屋



「CGは多様なバイキング式の食事を提供します。」

Cafeteria



Meals



Buffet Style



朝食



昼食



夕食





**スクールカフェでは、学生たちがキャンパスを離れずに簡単に
午後のティータイムを楽しめるように、多様な飲み物やおや
つ、食事を提供しています。**

営業時間:

月曜日 ~ 金曜日

8AM ~ 20PM

*** 土日および祝日は定休日**

ジム

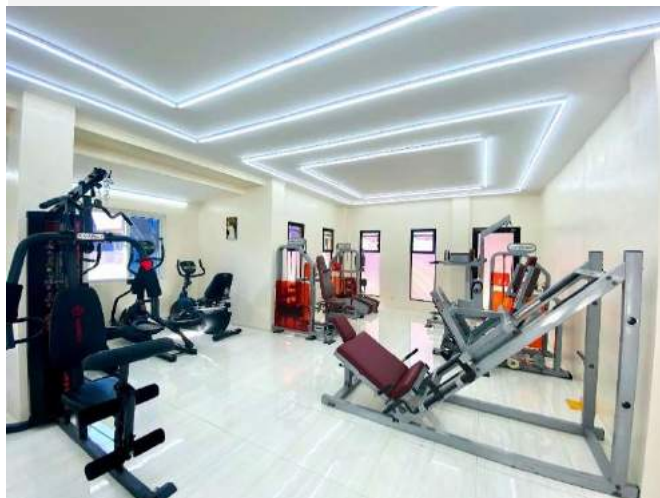

バスケットボールコート





Island Hopping & Oslob Trip



毎週末、CGと一緒に楽しく過ごしましょう！



毎週月曜日にオフィスで申し込み、木曜日にドクターが学校に来た際に検診可能。
相談料:P500/1人(医薬品は別途)



生徒たちの体調が悪い場合は、学校の職員が同行し病院に行く。
(検診料は本人負担)



学校には、生徒が服用するための基本的な常備薬がある。



主要な病院や診療所まで15分以内。

定期的に大規模消毒



アルコール消毒剤を入口に設置



① ルームクリーンサービス

- 平日: 08:00 ~ 17:00 / 休日13:00 ~ 19:00
- お部屋ごと1週間に2回

② 洗濯サービス

- 無料洗濯サービス
- ランドリー営業時間: 平日7:30 AM ~ 5 PM, 週末10 AM ~ 5 PM
- CGが運営しております。(外部の業者ではございません。)



スクールマネージャーによる空港ピックアップ



新入生のためのオリエンテーション



レベルチェックテストのサポート



Homepage



Instargram



Youtube

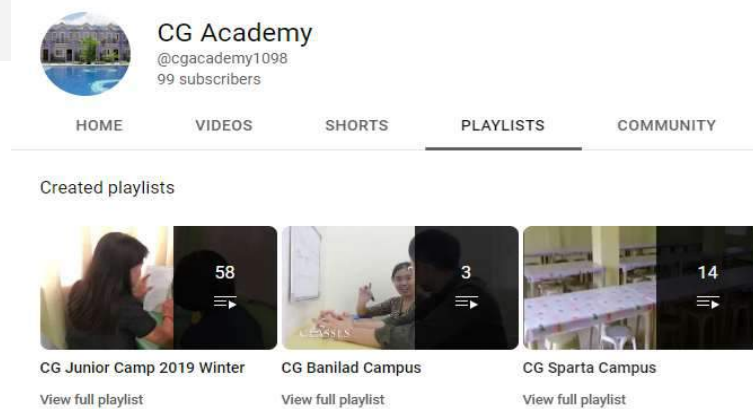

Tiktok





Thank you!

Dreams come true in CG Academy



セブ島留学センター

電話相談

0120-178-600

LINE相談

@cebu1

HP

<https://www.ryugaku-onebridge.com>