

EG ACADEMY

Aim higher, thrive together



パンフレット以外の情報をチェック



EG ACADEMY



EG Academy official site



VISION AND MISSION

VISION

EG ACADEMYはスタッフ間で相互に信頼、尊敬、責任を共有する職場環境で留学生の満足度向上と留学目的の達成に尽力しています。

MISSION

EG ACADEMYは留学生が将来的にグローバル社会で活躍出来るようバリエーションに富んだ学習コースと学習環境を提供します。
高度かつ欧米講師陣による教育研修を積んだEG講師の授業を通じ、EG ACADEMYは留学生の英語力向上に努めます。

5つのEG押しポイント

01 ★★★★★

業界1便利な周辺環境

The most convenient surrounding environment in the industry

02 ★★★★★

欧米ネイティブ講師&コース

Western Native Teachers & Courses

03 ★★★★★

高実績な法人英語研修

Highly successful corporate English training

04 ★★★★★

バラエティに富んだ16コース

16 courses full of variety

05 ★★★★★

健康的に過ごせる美味しい食事

Delicious healthy meals



ENGLISH LEVEL SYSTEM

レベル	説明
Advanced 2	自発的で流暢、正確に自己表現することができ、より複雑な状況でも意味を認識することが可能。会話や活字情報など様々な情報を要約し、適切な内容でプレゼンテーションや議論、説明をすることが出来る。
Advanced 1	流暢且つ、自然に自己表現が出来る。難易度の高い長文も理解し間接的表現でも認識可能。
Upper-Intermediate	得意分野であれば技術的な議論、抽象的な表現でも理解出来る。スムーズに自己表現は可能で、会話もできるためネイティブスピーカーともストレス無く会話が可能。
Intermediate 2 Intermediate 1	職場、学校など定期的に遭遇する身近な事象について明確に要点を理解出来る。また、身近な話題や個人的な関心事について簡単な文章を作成可能。
Pre-Intermediate 2 Pre-Intermediate 1	関連性の高い分野の文章や、頻出する表現を理解出来る。身近で日常的な事象について単純で直接的な情報交換が可能。
Elementary	自分の経歴、環境、緊急時に必要事項について簡単な言葉で説明出来る。
Beginner 2 Beginner 1	日常的な表現や基本的なフレーズを理解し、アウトプットが可能。自己紹介や他人の紹介が出来、個人情報について質疑応答できる。



レベル	参考スコア			
	IELTS	TOEIC	TOEFL	Cambridge
Advanced 2	8.5 - 9.0	955 - 990	110 - 120	Proficiency (CPE)
Advanced 1	8.0	905 - 950	102 - 109	Advanced (CAE)
Upper-Intermediate	6.5 - 7.0	855 - 900	86 - 101	First (FCE)
Intermediate 2	5.5 - 6.0	700 - 850	79 - 85	First (FCE)
Intermediate 1	4.5 - 5.0	490 - 695	65 - 78	Preliminary (PET)
Pre-Intermediate 2	3.5 - 4.0	400 - 485	53 - 64	
Pre-Intermediate 1	3.0	345 - 390	41 - 52	Key (KET)
Elementary	2.0 - 2.5	250 - 340	30 - 40	
Beginner 2	1.5	160 - 240	19 - 29	
Beginner 1	1.0	0 - 155	0 - 18	

EG DORMITORY シンプルなデザインで清潔感漂う2つのEGドミトリー

第1 ドミトリー

★ ★ ★
1st Dormitory



外観

2人部屋室内
(一人部屋の場合はベッド一台になります)

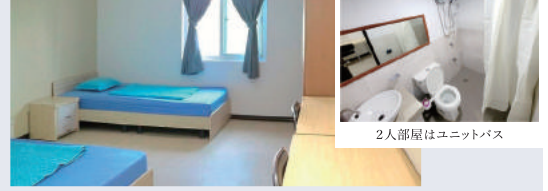

2人部屋はユニットバス

4人部屋室内1

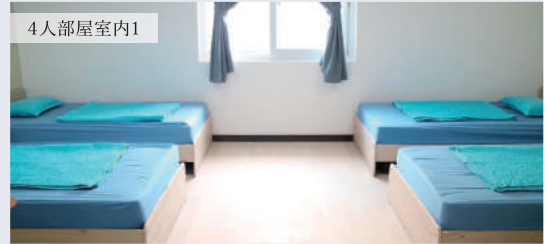

4人部屋はシャワー、トイレ別

4人部屋室内2



第2 ドミトリー

★ ★ ★
2nd Dormitory



外観

2人部屋室内
(一人部屋の場合はベッド一台になります)

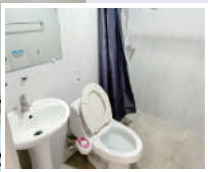

2人部屋はユニットバス

4人部屋室内1



4人部屋室内2

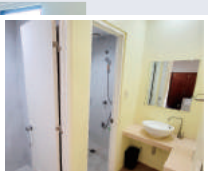

4人部屋はシャワー、トイレ別

全部屋共通の設備

第1,2共に各フロアに3台のWifi、
無料のウォーターサーバーを設置。
寮、スクールビルディングを含め
全トイレにはウォシュレットを設置。

左から…鍵付き大型クローゼット、
机・椅子・鏡、冷蔵庫、エアコン

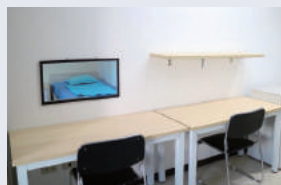

教室



マンツーマンクラス(個室タイプ)



17時以降は自習室として利用可能



グループクラス

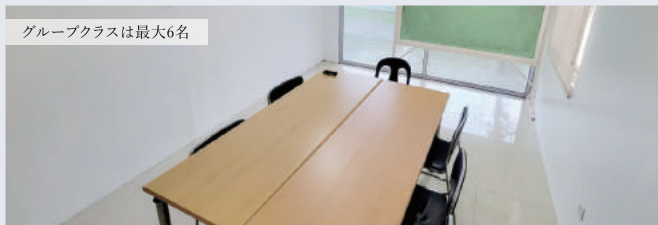

グループクラスは最大6名

スクールビルディング



大教室1



大教室2

大教室1,2はエントランステスト、卒業式、団体アクティビティとして利用



スクールビルディング廊下



講師研修室



ロビー



校内休憩エリア



敷地内防犯カメラ

学食



学食



献立表



buffeスタイルの学食

スポーツ施設・中庭



幅15mプール



バスケットコート



バドミントンコート



屋外休憩エリア1

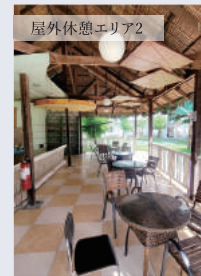

屋外休憩エリア2

AROUND EG

EG 推しポイント1 業界1 便利な周辺環境

EG Academyの周辺環境

EG Academyのロケーションはクラーク経済特区と歓楽街から離れていて比較的治安の良いエリアです。徒歩2分圏内にスーパー、コンビニ、飲食店がこれほど揃っているのは業界No.1! 移動手段は主にタクシー、ジプニー、トライシクルの3つです。

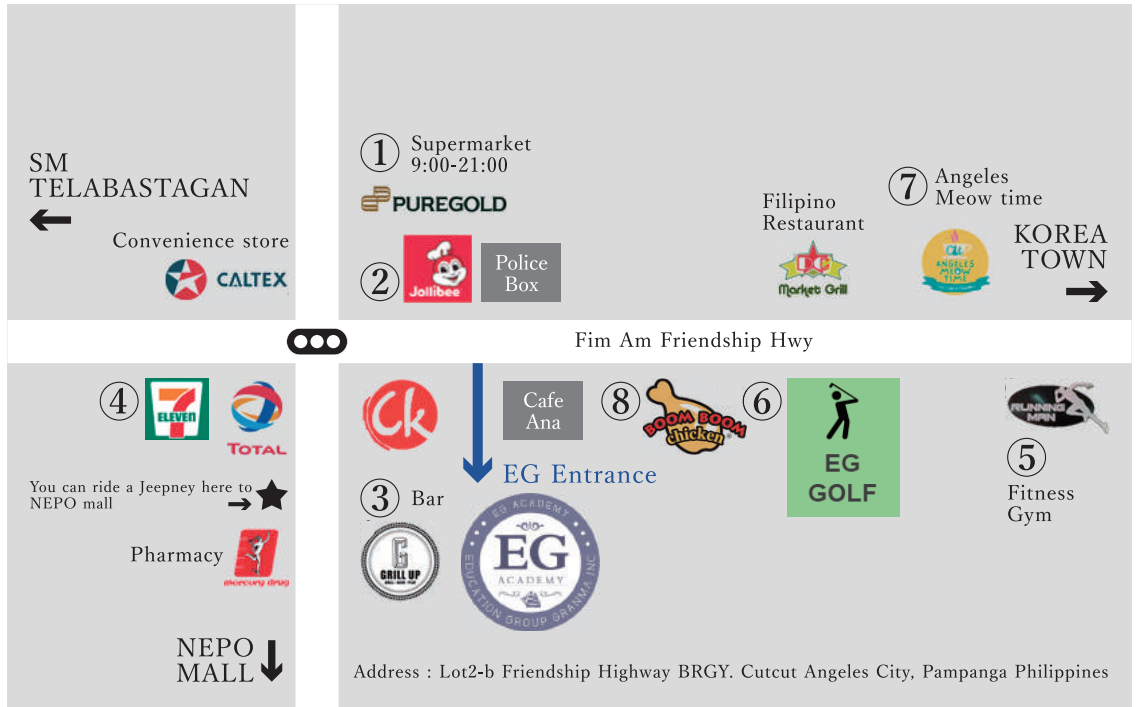

EG推しポイント1 業界1便利な周辺環境

アンヘレス

新クラーク国際空港が2022年に開港。LCCを利用してセブ、ボラカイなどの国内旅行、シンガポールや韓国など留学中でもアジアの主要都市に旅行が出来ます。



SM CITY CLARK

トライシクル / 150~180pesos
ジブニー / 11pesos+11pesos
ジブニーの色 / グレイor紫
行先 / SM BALIBAGO HOLY

このエリアでは一番大きなショッピングモール。SMモールには品揃え豊富なお土産屋さんや映画館、ボーリング場、ユニクロ・H&Mなどのファストファッションショップまでなんでも揃っている。欲しいものがあればSMモールへ行ってみよう!



KOREA TOWN

トライシクル / 130pesos
※ジブニーでは行けません。

生徒さんに大人気な韓国料理店 Donenoo(ドネノ)を始め、美味しいレストランがある。コリアンマートやカラオケ、バーなどもあるので休日も近場で楽しむことができます。



NEPE MALL

トライシクル / 40pesos
ジブニー / 11pesos
※ネボモール方向へ向かうジブニーは全てネボモール付近に到着します。

アンヘレス市のダウンタウン。Nepeモール・Genraモール・New Pointなどのショッピングモール。Nepe Quadと呼ばれるレストラン街、そして夜市などフィリピンローカルを存分体験しよう!



MARQUEE MALL

トライシクル / 180~200pesos
ジブニー / 10pesos+10pesos
ジブニーの色 / 青
行先 / PANDAN PAMPANG

SMモール同様大型ショッピングモール。服屋や映画館、レストランなどSMモールとは異なった雰囲気のお店が並んでいる。1日では周りきれない程のショップの多さ!是非とも行って欲しい!

COURSE

EG推しポイント2 欧米ネイティブ講師&コース

EG Academyには7名前後の欧米ネイティブ講師が在籍しており、アメリカ、オーストラリア、カナダ、イギリスと国際色豊かな講師陣となっております。全コースにネイティブ講師のクラスを組み込んでいるのが特徴で、現地にてフィリピン講師とネイティブ講師のアレンジも可能です！(有料)
無料でネイティブグループクラスの追加受講も可能です。

7:20- 8:20	朝食
8:00- 8:50	会話(フィリピンマンツーマン)
9:00- 9:50	会話(フィリピングループ)
10:00-10:50	スピーキング(ネイティブマンツーマン)
11:00-11:50	ロールプレイング(ネイティブグループ)
11:30-12:30	昼食
13:00-13:50	文法(フィリピンマンツーマン)
14:00-14:50	語彙(フィリピングループ)
15:00-15:50	慣用句(ネイティブマンツーマン)
16:00-16:50	発音(ネイティブグループ)
17:00-17:50	無料選択グループクラス(フィリピンor ネイティブ)
17:30-18:30	夕食



ネイティブ講師陣



ネイティブ講師による無料追加グループクラス

EG推しポイント3 高実績な法人英語研修&ビジネスコース

当コースは当校英語レベルPre-Intermediate 2以上の英語力を備えている方が対象となり、海外就職の面接や職場でのコミュニケーション手段として英語を必要とする社会人向けとなっております。
ビジネス英会話、電話対応、ビジネスメール、プレゼンテーションなど実践的なビジネス英会話を学習するコースで、実用的な表現やビジネス英会話をネイティブ講師から学ぶことができます。

7:20- 8:20	朝食
8:00- 8:50	ビジネス英会話(ネイティブマンツーマン)
9:00- 9:50	文法(フィリピンマンツーマン)
10:00-10:50	ビジネスライティング(フィリピンマンツーマン)
11:00-11:50	実用会話(フィリピングループ)
11:30-12:30	昼食
13:00-13:50	ロールプレイング(ネイティブグループ)
14:00-14:50	プレゼンテーション(フィリピンマンツーマン)
15:00-15:50	会話(フィリピンマンツーマン)
16:00-16:50	
17:00-17:50	無料選択グループクラス(フィリピンor ネイティブ)
17:30-18:30	夕食



最終日には全員の前でプレゼンテーション



ネイティブ講師主導でロールプレイング

COURSE

EG推しポイント4 バラエティに富んだ16コース

EG Academyの授業はアメリカ、イギリスなどのネイティブ講師とフィリピン人講師によって実施されます。ネイティブ講師による授業がスタンダードに組み込まれているのはクラークエリアのみ。

コース	フィリピン1:1	ネイティブ1:1	ネイティブグループ	フィリピングループ	任意選択クラス	合計
ESL & SPEAKING						
ESL-4	4		1	1	1	7
ESL-6	6		1	1	1	9
ESL Native Plus	2	2	2	2	1	9
ESL Native Complete		4	3		1	8
Golf + ESL	3			1		4
Golf Special	3			1		4
ESL & SPEAKING						
Pre IELTS	5		1	1	1	8
IELTS + Native	4	1	1	1	1	8
IELTS Score Guarantee	5	1	1	1	IELTS Review 2	10
TOEIC + Native	4	1	1	1	1	8
TOEFL + Native	4	1	1	1	1	8
Business + Native	4	1	1	1	1	8
JUNIOR & FAMILY PROGRAM						
Junior ESL	6				Review 1	7
Junior Native	4	2			Review 1	7
Junior IELTS	5	1			IELTS Review 2	8
Guardian	3			1		4

目的別オススメコース

8週間以下の
短期留学組

ワーホリ前、
2か国留学準備組

キャリアアップ組

ESL4 or ESL6

ESL Native Plus

ESL6 →

→ IELTS + Native

TOEIC or TOEFL or BUSINESS

マイペースで学習orガッツリ基礎固め

基礎も固めながらネイティブにも慣れる

基礎を固めてから留学結果を数値化

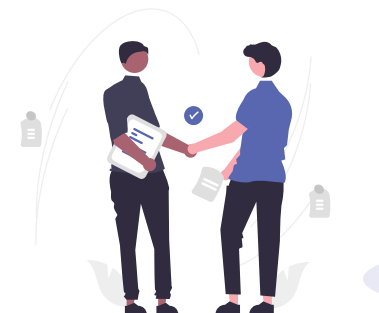
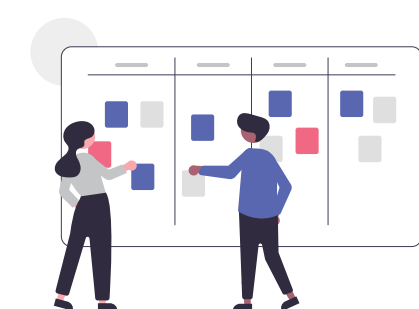

COURSE

EG推しポイント4 バラエティに富んだ16コース

英語+ゴルフコース

2015年開講のゴルフ+英語コース。徒歩圏内に250ヤード、20打席のゴルフ練習場がありクラークエリアには6カ所のゴルフコースもありラウンドするにも利便性が高く当校は英語+ゴルフを学ぶのに最適なロケーションとなっております。また、フィールドの知識を蓄えるため合計4回のフィールドレッスンを含む『ゴルフスペシャルコース(2or4週間)』をお勧めします。

7:20- 8:20	朝食
8:00- 8:50	会話(フィリピンマンツーマン)
9:00- 9:50	討論(フィリピングループ)
10:00-10:50	パターン英会話(フィリピンマンツーマン)
11:00-11:50	文法(フィリピンマンツーマン)
11:30-12:30	昼食
13:00-13:50	
14:00-14:50	ゴルフレッスン(フィリピンティーチングプロ)
15:00-15:50	自主練習
16:00-16:50	自主練習
17:00-17:50	
17:30-18:30	夕食

ゴルフスペシャルコース

対象年齢 15歳以上(中学生不可)
 部屋種類 1人、2人部屋のみ
 期間中合計4回のフィールドレッスン
 (1コーチにつき最大3名)



練習場の風景



フィールドレッスンの様子



250ヤードの練習場

親子留学コース

当校は韓国の親子留学先として有名な学校として周知され、クラークエリアでも当校は広々としたキャンパスとフィリピン留学の中で最も便利な周辺環境として認知されており、近年では日本でも親子留学の人気が高まり毎年多くの親子留学を受け入れております。対象年齢はジュニアコース7~15歳、ジュニアIELTSコース13~15歳となっております。

ジュニアESLコース

フィリピン講師マンツーマン×6
 (ロールプレイング、会話、リスニング、文法、ライティング、語彙)

ジュニアネイティブコース

フィリピン講師マンツーマン×4
 (ロールプレイング、会話、リスニング、文法、ライティング、語彙)
 ネイティブ講師マンツーマン×2
 (会話、リーディング)

ジュニアIELTSコース

フィリピン講師マンツーマン×5
 (IELTSリスニング、IELTSライティング、IELTSリーディング、IELTS単語、IELTS文法)

ネイティブ講師マンツーマン×1
 (IELTSスピーキング)

IELTSレビュー×2
 担当講師と復習時間

保護者コース

フィリピン講師マンツーマン×3
 (会話、リスニング、文法、ライティング、語彙)

フィリピン講師グループ×1
 (会話、リスニング)



近年増加中のファミリー留学



幼少期から海外を感じられます

COURSE

EG推しポイント4 バラエティに富んだ16コース

IELTS+ネイティブコース

本格的なIELTSスコア獲得コース。アメリカ、イギリスのIELTS専門ネイティブ講師によるIELTS Speakingマンツーマン授業があるのが最大ポイント。さらに当校はIDP IELTS公式テスト会場ですので生徒は毎週末当校で公式テストを受けることができます。(別途支払い必要)当コースはIELTS3.5以上の方が対象となり、初心者の方は「Pre IELTSコース」が申込可能です。

※IELTS模擬試験:スピーキングテストは毎週金曜または土曜日に担当ネイティブ講師によって実施

7:20- 8:20	朝食
8:00- 8:50	ネイティブアクセント(ネイティブグループ)
9:00- 9:50	IELTSリーディング(フィリピンマンツーマン)
10:00-10:50	IELTS リスニング(フィリピンマンツーマン)
11:00-11:50	文法(フィリピンマンツーマン)
11:30-12:30	昼食
13:00-13:50	IELTS 単語(フィリピングループ)
14:00-14:50	IELTS ライティング(フィリピンマンツーマン)
15:00-15:50	IELTSスピーキング(ネイティブマンツーマン)
16:00-16:50	
17:00-17:50	
17:30-18:30	夕食



IELTSスコア保証コース(12週間)

12週間のコースで、学生の入学レベルに応じて一定レベルのIELTSスコアを保証するプログラムです。当校はIDP IELTS公式テスト会場であり公式試験は毎週末当校で開催されています。月~木曜日の6pm~8pmは義務自習となり、出席率と学習状況の進捗は担当講師によって徹底管理されます。

7:20- 8:20	朝食
8:00- 8:50	ネイティブアクセント(ネイティブグループ)
9:00- 9:50	IELTSスピーキング(フィリピンマンツーマン)
10:00-10:50	IELTSスピーキング(ネイティブマンツーマン)
11:00-11:50	IELTSリスニング(フィリピンマンツーマン)
11:30-12:30	昼食
13:00-13:50	IELTSリーディング(フィリピンマンツーマン)
14:00-14:50	IELTS ライティング(フィリピンマンツーマン)
15:00-15:50	IELTS単語(フィリピンマンツーマン)
16:00-16:50	実用会話(フィリピングループ)
17:00-17:50	
17:30-18:30	夕食
19:00-19:50	IELTS REVIEW
20:00-20:50	IELTS REVIEW

IELTS スコア保障コースの特典と規定

- ① 受講者は以下の規則を遵守
 - ☑ 出席率とIELTSレビュー出席率は95%以上
 - ☑ IELTS模擬試験は100%出席
 - ☑ 模擬試験の結果で3回連続
下回ってはならない
- ② IELTS公式テストは
10~11週目に受験、
一回のみ受験費用学校負担
- ③ 目標スコア未達の場合、
申込期間以降の授業料は免除され
4週単位で最大8週まで延長可能
 - ☑ 公式試験を拒否した場合、延長は最大4週間
 - ☑ 授業料は免除されますが、寮費、光熱費、
ビザ延長などの費用は別途支払い

DELICIOUS MEAL

EG推しポイント5 健康的に過ごせる美味しい食事

EG Academyでは朝食から豊富なメニューを提供。毎週毎月変わるメニューで長期留学の方でも飽きさせない献立になっています。また留学エージェンツさんもプライベートで当校に留学を選んでくださるほど食事の評価も高いです。

多国籍な
メニューを提供!



日本、韓国、中華、フィリピン料理がバランス良く楽しめます。

毎週変わる献立は写真付きで確認



ブッフェスタイル



一番人気の蕎麦



天ぷら



パスタ



コチュジャンブルコギ



韓国風バーベキュー



高校生単独留学

便利な周辺環境と治安の良さ、設備の理由から高校生の単独留学にも選ばれています。高校生は外出する際に18歳以上の保護者となる方と同伴且つマネージャーに申請書を提出しなければなりません。また門限も22時となり親御様も安心して留学させることができます。

※中学卒業かつ15歳以上から単独留学可能

英文日記添削でライティング力UP!

スピーキングや試験対策が重視となっているフィリピン留学ですが、EG Academyは専用の日記を提供し平日5日間毎日提出を義務付けています。当日講師が赤ペン添削して返却するので間違いが具体的に記録されます。



ACTIVITY 週末アクティビティスポット

クラーク周辺にはスービックビーチリゾートやプールリゾート、動物園、リーズナブルなゴルフ場も点在しており費用を抑えてアクティビティを楽しめます！



スービック(海洋テーマパーク)

EGから車で90分

他エリアでは体験出来ないマリンアクティビティ



スービック(動物園)

EGから車で90分

日本では見られない珍しい動物もいて大人から子供まで楽しめます！



ピナツボ山トレッキング

山の麓まで四輪駆動車で駆け抜けます！

エメラルドグリーンのカルデラ湖は圧巻



地元村ボランティア

フィリピン先住民が住んでいる村でボランティア活動

自分のお金を使って他人にGiveすると新しい何かを感じます



格安のゴルフ場

最安3,000円からプレーできるクラークのゴルフ場

リーズナブルですがキレイなフェアウェイのゴルフコースもあります！



大型ウォーターパーク

大型のスライダーやアトラクションも揃っています

車で20分の距離で大人でも一日楽しめる人気スポット



サーフスポットバレル

遠出すればサーフィンも楽しめます

広々としたエリアでサーフィンデビューも！



クラークフリーエアポートゾーン

多国籍プレーヤーとサッカー出来るのがクラーク！

学んだ英語をピッチ上で早速使ってみよう！



高みを目指し、共に成長しよう

Aim higher, thrive together



正式名称	EG GRANMA ACADEMY INC
住所	フィリピン マニラ国際空港から車で約2時間～2時間30分 / Lot 3 Friendship Highway Cutcut Angeles City, Pampanga, Philippines
電話	+63-998-292-1250
設立年度	2013年
講師	100名(欧米ネイティブ含む)
掃除・洗濯	各週3回
学校施設	食堂、自習室、ラウンジ、バスケット・バドミントンコート、大型プール
寮施設	机、イス、トイレ、シャワー、エアコン、クローゼット、ミラー、冷蔵庫
SSP	JHM-18-TVET-319
TESDA	202203540063
学生定員	200名
スタッフ数	20名
教室数	139(1:1)/20(グループ)
レベル数	10
門限	日～木:23時、金・土・祝前日:25時



Lot 3 Friendship Highway Cutcut Angeles City, Pampanga, Philippines
Tel. +63-998-292-1250