



高校生/専門学生/大学生向け



英語ゼロでもOK

セブより安く

4週間で“話せる私”に



2026/8/2~8/29

「毎日マンツーマン×週末アクティビティ。
初めての海外でも安心のフィリピン留学」

夏なら、 フィリピンに行こう！

自信を持って英語話せますか？

今のままだと、周りとは差がつくかもしれません。

このプログラムでは、セブ留学よりも費用を抑えながら、1日5コマのマンツーマン授業+ネイティブとのグループクラスを実施。英語初心者でも「話す力」をしっかり伸ばします。

さらに、プールやサンセット、現地大学生との交流やボランティアなど、海外でしかできない体験も充実。

4週間後には、英語で話すことへの抵抗がなくなり、

「**話せる自分**」に変わります。

英語力を伸ばすならマンツーマン。

変わるなら、「今」。



プログラム概要

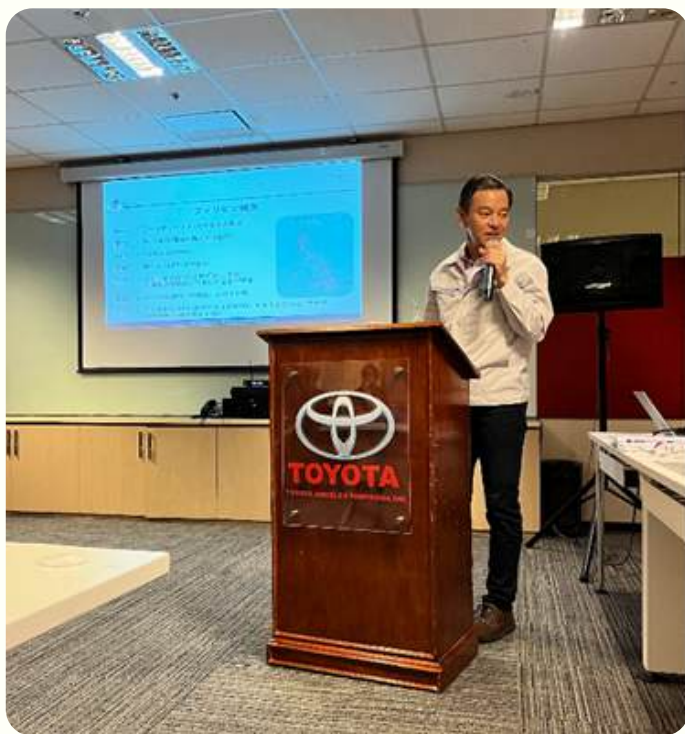

最大7回の アクティビティ

オプションツアーも含め
最大7回のアクティビティ
が組まれます

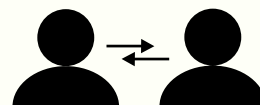

十分な学習時間 一日8コマ

最大の学習効果
フィリピンマンツーマン5コマ
ネイティブグループクラス3コマ



実践英語の 異文化交流

現地大学、豊田ディーラーに訪問して英語でディスカッション!

2026デイリースケジュール概要



Sun	Mon	Tue	Wed	Thu	Fri	Sat
8/2 PR437 MNL1625着 EG1930着	3 初日エンタラン テスト&オリ エンテーション	4 クラス開始	5	6	7	8 9:45am~5:00pm アクアプラネット プール
9	10	11	12 12:30pm~5pm 現地大学訪問 異文化交流	13 8:30am~11am TOYOTA見学 (10pax)	14 4pm アエタボラ ンティア準備	15 7am~11am アエタ村ボラン ティア
16	17	18 12:30pm~5pm 現地大学訪問 異文化交流	19 8:30am~11am TOYOTA見学 (10pax)	20	21 Holiday	22 オプションナルツ アー予定日① (希望者のみ)
23 オプションナルツ アー予定日② (希望者のみ)	24	25	26	27	28 卒業テスト 卒業式	29, 30(SUN) 帰国日PR438 EG0100発 MNL0700発

2026デイリースケジュール概要



時間	スケジュール
07:00~08:20	朝食
08:00~08:50	1時限目 フィリピンマンツ-: ライティング
09:00~09:50	2時限目 フィリピンマンツ-: リスニング
10:00~10:50	3時限目 ネイティブグループ: 討論
11:00~11:50	4時限目 フィリピンマンツ-: 文法
11:30~12:30	昼休憩
13:00~13:50	5時限目 フィリピンマンツ-: リーディング
14:00~14:50	6時限目 ネイティブグループ: 日常英会話
15:00~15:50	空きコマ
16:00~16:50	7時限目 フィリピンマンツ-: ポキャブラリー
17:00~17:50	オプションクラス(ネイティブグループクラス)
17:30~18:30	夕食
19:00~21:00	自由時間
23:00	門限 (日曜日~木曜日)
01:00	門限 (金曜日~土曜日)





宿泊先情報



ルームタイプ

- 四人部屋
- エアコン、冷蔵庫、人数分の机、椅子、鍵付きキャビネット、トイレ、シャワールーム、独立洗面台(ドライヤー、ペーパー類は自身で用意)

設備・サービス

- 24時間体制のセキュリティ
- 週3回ランドリーサービス、部屋清掃 → 家事は一切不要なので勉強に集中出来る!

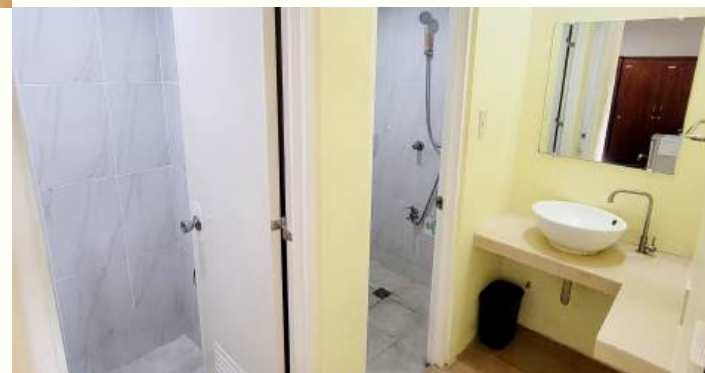



宿泊先情報

食事について

- 日本、韓国、台湾、中華、ベトナム、アメリカン、フィリピン料理を提供
- 平日3食
朝食 7:00-8:30, 昼食 11:30-12:30, 夕食 17:30-18:30
- 土日祝2食
ブランチ 10:00-12:00, 夕食 17:30-18:30



- 各国スタッフがレシピ提供&監修しているので本場に近い味を再現
※アレルギー表記はございません
- 4週間を基準に毎週異なる献立



クラークって どんな街?



フィリピン最大のコリアンタウン
EGから10分でアクセスできて、韓国系住民が生活し、韓国カフェやレストランを楽しむ一方で、フィリピンの活気あるローカルな雰囲気、そして歓楽街の喧騒が入り混じった、多層的で刺激的なエリアとなっています。

莫大な外資が投入されたアミューズメント

巨大ウォーターパークのアクアプラネット、マグマが流れた川を疾走するバギー、本物の銃撃体験、透き通ったビーチでシュノーケリングなど、友達と楽しめるスポットが充実! コリアンタウン散策も人気で、昼夜問わずエンタメが豊富です。

提携大学 アンヘレスシティ大学



現地大学交流 プログラム

<サンプルスケジュール1日目>

12:15
EG出発

1pm~2pm
アンヘレス大学着 → 教室で各校代表者数名が交互にプレゼン(各国文化や町の特徴など)

2pm~3pm
バディ分け → バディ同士で自己紹介 & ディスカッション

3pm~4pm
→ 聴講

5:30pm
EG帰寮

提携大学 アンヘレスシティ大学



現地大学交流 プログラム

<サンプルスケジュール2日目>

12:15
EG出発

1pm~2:30pm
アンヘレス大学着→聴講

2:30pm~4pm
バディ分け→フィリピン調理実習、グループ
アクティビティなど

5:30pm
EG帰寮

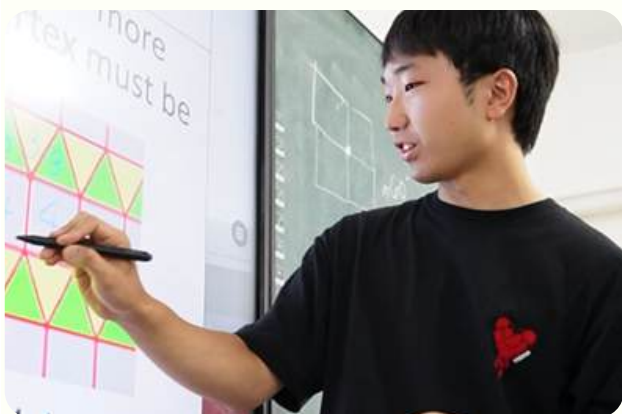

アエタ村ボランティア & 企業訪問



フィリピンに最も古くから住んでいたとされる先住民族。
ルソン島中部を中心とした山岳地帯に約2万～3万人いると推定。
生計は主に狩猟、採集、物々交換や釣り



TOYOTAディーラーメンテナンス工場に訪問。
2グループに分かれ1日ずつ訪問



修理現場やフィリピンで販売されているTOYOTA車種、販売フローなどの説明を受けます。
英語での質疑応答シーンもあります。

アクアプラネットプール (9:40am~5pm)



フィリピン最大級の
ウォーターパーク

敷地は1万ヘクタールと広大。
「アクアループ」「トルネード」などウォーターライダー
が全部で38種類

リストバンドひとつで入園、
ロッカー利用、食事までできる
ので身軽に遊べます。

<別料金ツアー>

ATV(四輪バギー)

※時間未定



大自然をリアルに
体感！疾走！

マグマが流れて出来た河川を
温泉水を浴びながらバギーで
90分疾走します！

フィリピンクラークならではのアク
ティビティなので絶対試したい！
現地日本人GM一押し！
※写真左

<別料金ツアー>

スービックビーチ (10am~4pm)



アクアブルーの海で
シュノーケリング!

綺麗なビーチと静かな海でゆっくりアジアンビーチを感じられます。時間によってはウミガメにも遭遇

ランチはビーチ沿いのコテージでお洒落なドリンクとフードを堪能。
ゆっくりするならココ!

<別料金ツアー>

スービック サンセットクルージング (5pm~9pm)



大人な時間を
満喫!

5:30pm 出航

7:30pm 帰港

9:00pm EG帰寮

人数によりクルーザーのサイズは異なる。

夕食付

クラークエリア物価例

以下の表は、2023年4月時点での両国の物価指数を示しています。物価指数とは、ある国の物価水準を別の国と比較した値で、基準となる国を100としたときに、他国はその国よりも高いか安いかを表します。例えば、食費の物価指数が50だとすると、その国では基準国よりも食費が半分で済むことを意味します

項目	フィリピン	日本
食費	35.8	100
衣類/服	41.2	100
住まい	16.5	100
光熱費	44.6	100
交通費	27.9	100
娯楽費	38.7	100
生活用品	34.1	100



ファーストフード店での1食平均単価
P100弱=約270~400円

国籍比率予測 (2026年8月)

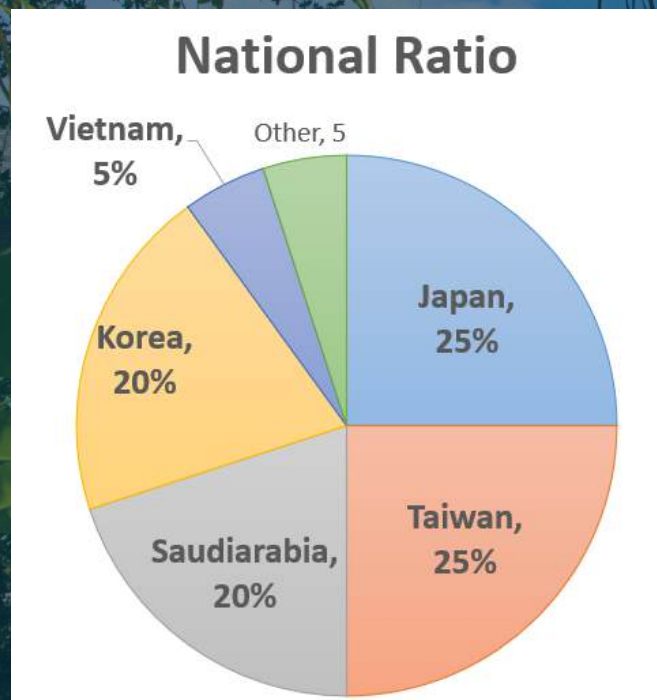

- 2025年8月の実績+現在までの受注傾向からの予測値
- 2025年台湾、サウジアラビアが増加傾向
- Other→モンゴル、中国含む
- 日本人生徒は社会人が大半で大学生少数
- クラークエリアの申込は二か月前から増加するため左記比率は変動します
- 期間中の予測全生徒数は190～210名

Around EG Academy

業界No.1の好立地!



Around ANGELES CITY



トライシクル/200~250pesos
ジブニー/13pesos + 13pesos
ジブニーの色: グレイ or 紫
行先: SM BALIBAGO HOLY

このエリアでは一番大きなショッピングモール。SMモールには品揃え豊富なお土産さんや映画館、ボーリング場、ユニクロ・H&Mなどのファストファッションショップまで何でも揃っている。欲しい物があればSMモールへ行ってみよう！



MARQUEE MALL

トライシクル/200~220pesos
ジブニー/13pesos + 13pesos
ジブニーの色: 青
行先: PANDAN PAMPANG

SMモール同様の大型ショッピングモール。服屋や映画館、レストランなどSMモールとは異なった雰囲気のお店が並んでいる。1日では周りきれない程のショップの多さ！是非とも行って欲しい！！



KOREA TOWN

トライシクル/170pesos
*ジブニーでは行けません。

生徒さんに大人気の韓国料理店Donenqo(ドネノ)を始め、美味しいレストランがある。コリアンマートやカラオケ、バーもあるので休日も近場で楽しむことができる。



NEPO MALL

トライシクル/70pesos
ジブニー/13pesos
*ネポモール方向へ向かうジブニーは全てネポモール付近に到着します。

アンヘレス市のダウンタウン。NePoモール・Genraモール・New Pointなどのショッピングモール。NePo Quadと呼ばれるレストラン街、そして夜市などフィリピンローカルを存分体験しよう！

留学費用

EG ACADEMY



初中級コース	入学金	授業料+寮費 (平日3食、土日祝2食)	現地費用	アクティビティ費	合計 (日本でお支払)
四人部屋	USD 100	USD 2,193	USD 373	USD 106	USD 2,772
二人部屋	USD 100	USD 2,393	USD 383	USD 106	USD 2,982

最小催行人数 10名

申込期限 2026年5月25日

入学金、授業料、寮費、食費、現地費用(政府許可証、光熱費、ランドリー費、アクティビティ費用が含まれています)
航空券、海外旅行保険、小遣い、往復送迎費、別料金ツアーは含まれておりません

お申込み方法

ご利用予定の留学エージェント様に「EGアカデミー英語ゼロでもOKプラン参加希望」とお伝え下さい。
留学エージェント様の指定する期日までに費用のお支払い、航空券を購入して下さい。

早割プロモ

5月11日迄に申込みと
授業料+寮費が
USD200割引!



EG ACADEMY

Thank you!

現地では日本人スタッフ3名でサポート
いたします!
(正社員一名、インターン二名)
その他にも各国スタッフがいるので英語
で気軽にお申し付け下さい!





フィリピン留学なら セブ島留学センター

失敗しないフィリピン留学を
業界最安値でご提案

TEL : 0120-178-600 (10時~19時)

LINE相談 : @cebu

Google検索 : 「セブ島留学センター」