

FAMILY PACKAGE

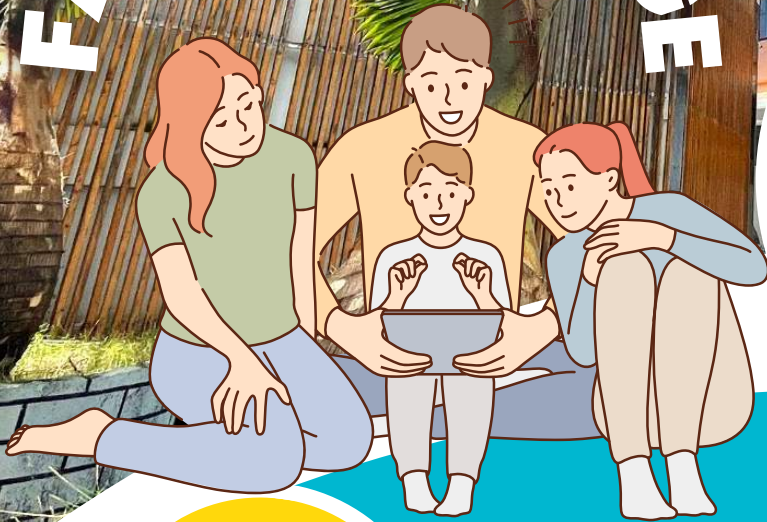

最短
1週間から

Package Details

- ✓ 空港お迎え（往路）
- ✓ レッスン費用
- ✓ 滞在先費用
- ✓ 食事毎日3食
- ✓ 洗濯・掃除サービス

Starting Date

 毎週日曜日入寮

Study and Enjoy at

 Global Language Cebu



フィリピンセブについて

▶ アジア屈指のリゾート地で、コバルトブルーの透明度が高い海があり、世界中から多くの観光客が訪れています。日本からは語学留学先として有名で、治安も安定しているため、親子留学にも最適の都市です。

▶ ポイント

- 日本からセブまで直行便で約4時間の距離 *成田空港から
- 治安が安定しており安心して滞在可能
- リゾートエリアや様々なアクティビティがありお子様も楽しめます



語学学校紹介

▶ Global Language Cebuは10年以上の運営実績を誇る語学学校で、学生の留学から社会人、ジュニア、親子留学まで幅広い年齢層へプログラムを提供して参りました。

▶ About GLC

- 親子留学に特化したコースあり
- 2022年11月にリニューアルオープンした綺麗で充実した学校設備
- 教育機関へのプログラム提供やジュニアキャンプを担当する経験豊富な講師とスタッフが在籍



滞在先紹介

▶ Global Language Cebuの学生寮を利用。*時期によっては通学も可能

▶ 綺麗で充実した学校と一体型の滞在先。市内中心部に近く好立地。

▶ 1日3食の食事とランドリー・クリーニングサービスも提供。

▶ 滞在先設備

- 2-4人部屋利用 *4人部屋はエクストラベッド追加
- サービス：1日3食提供、ランドリーサービス（重量制限あり）、部屋清掃あり
- 部屋：ホットシャワー&トイレ、ベッド、冷蔵庫、ドライヤー、エアコン、ケトル、クローゼット
- 共有設備：プール、フィットネスジム、無料Wi-Fi、学生ラウンジ、テラス、売店等



安心の現地サポート！

▶ Global Language Cebuは弊社が運営する語学学校で、日本人スタッフも常時3名以上が滞在し皆様の留学生生活を国内外からサポートします。

▶ 現地サポート

- 日本人スタッフ常駐
- 空港⇄学生寮の到着時、帰国時の空港センドイングサービスあり
- 滞在中のご相談や緊急対応可能



FAMILY SHARE PACKAGE



▶ **FAMILY PACKAGE2**コース：ご家族2名もしくは親子留学で同日程で滞在されるご家族向けパッケージプログラム

マンツーマン レッスン
50分8コマ/日

グループ レッスン
50分2コマ/日 **15歳以上のみ**

▶ **FAMILY PACKAGE3**コース：ご家族3名もしくは親子留学で同日程で滞在されるご家族向けパッケージプログラム

マンツーマン レッスン
50分12コマ/日

グループ レッスン
50分2コマ/日 **15歳以上のみ**

▶ **FAMILY PACKAGE4**コース：ご家族4名もしくは親子留学で同日程で滞在されるご家族向けパッケージプログラム

マンツーマン レッスン
50分16コマ/日

グループ レッスン
50分2コマ/日 **15歳以上のみ**

**レッスンをシェアできる！
お得なパッケージ。**

**5歳から大人まで！
最適なレッスンを提供。**

**料金もお得！
一部費用もシェアできる。**

Family Packageは各コースに含まれるレッスンを、同じ日程で留学されるご家族間でシェアすることができます。レッスン受講数の振り分けも自由に設定することができ、グループレッスンも**15歳以上**であればシェアできます。また、滞在中に振り分けの変更も可能です。

親子留学に特化したこちらのコースでは、**5歳**のお子様から受講可能で、**5~11歳**、**12~14歳**、**15歳~**と各年齢層とお子様に適したレッスンを提供します。時には動画や校内散策を取り入れ工夫しますが、基本的には当校オリジナルの**e-Learning教材**を使用します。

各レッスンだけではなく、本来1名様あたりに必要な登録金や教材費用等を、**2名以上**の留学であっても**1名様分のみ**お支払い頂きます。人数が増えると追加される費用もございますが、**Family Package**では、お得に親子留学プログラムへ参加することができます。

1日のスケジュール例

時間	保護者スケジュール	お子様スケジュール
7:00 - 8:30	朝食	朝食
8:00 - 8:50	グループレッスン(1)	マンツーマンレッスン(1)
9:00 - 9:50	マンツーマンレッスン(1)	マンツーマンレッスン(2)
10:00 - 10:50	休憩	休憩
11:00 - 11:50	マンツーマンレッスン(2)	マンツーマンレッスン(3)
12:00 - 12:50	昼食	昼食
13:00 - 13:50	マンツーマンレッスン(3)	マンツーマンレッスン(4)
14:00 - 14:50	休憩	休憩
15:00 - 15:50	グループレッスン(2)	マンツーマンレッスン(5)
16:00 - 16:50	休憩	休憩
17:00 - 17:50	休憩	休憩
18:00 - 18:50	夕食	夕食
19:30 - 20:50	管理白書 (希望者のみ)	管理白書 (希望者のみ)

親子留学費用例

Family Package2 1週間 (親子2名様)

登録金：120ドル/回 (1名分)
 コース：380ドル/週 (2名分)
 学生寮2人部屋：250ドル/週/人
 短期料金：60ドル/週 (1名分)
 空港お迎え：30ドル/回 (1名分)

2名様合計：1090ドル

その他費用 1週間分 (現地支払い)

SSP (就学許可書)：7,000ペソ/人
 教材費：3,000ペソ (1名分)
 電気代、管理費 etc...

2名様合計：約8万円 (到着後ペソ払い)

*各レートにより料金変動あり
 *航空券や海外旅行保険代金、外食費等は含まれません

ACTIVITY & WEEKLY SCHEDULE

セブ島にはご家族で楽しめるたくさんのアクティビティがあります！
滞在中にぜひ色々なスポットを訪れて下さい。

*月に2回GLC主催アクティビティもございます



ジンベイザメと泳ぐ。

セブ市内から車で約3時間の距離に位置する港町『オスロブ』では、ジンベイザメと泳いだり餌付けを体験できます。

アイランドホッピング！

セブと言えばアイランドホッピング！7,000以上の島々から成るフィリピンと綺麗な海を体感しましょう。

マゼランクロス

あのマゼランに縁のあるセブ。ここには万病に効くとされる十字架があり、すぐ隣にあるセントニーニョ教会も必見です。

ACTIVITY & WEEKLY SCHEDULE

実際に入学された場合の2週間スケジュール例です。
基本的に日曜日到着、土曜日帰国となります。

- *前泊・延泊も空室状況に応じて可能です（有料）
- *帰国時の空港センドイングサービスもございます（有料）



1週目	日曜日	月曜日	火曜日	水曜日	木曜日	金曜日	土曜日
Morning		オリエンテーション and ショッピング	Lesson	Lesson	Lesson	Lesson	Island Hopping
Afternoon	セブ到着・入寮	レッスン開始	Lesson	Lesson	Lesson	Lesson	Island Hopping
Evening			Dinner @Restaurant			Dinner @Restaurant	
2週目	日曜日	月曜日	火曜日	水曜日	木曜日	金曜日	土曜日
Morning	City Tour	Lesson	Lesson	Lesson	Lesson	Lesson	
Afternoon	Shopping	Lesson	Lesson	Lesson	Lesson	Lesson	退寮・日本へ
Evening	Dinner @Restaurant			Dinner @Restaurant		卒業セレモニー	

GALLERY



An aerial photograph of a tropical beach scene. The top half shows the deep blue ocean with gentle waves. The middle section features a sandy beach crowded with people and colorful beach umbrellas. The bottom right corner shows a cluster of buildings with various roof colors (red, grey, brown) and lush green trees. The overall image has a blue color overlay.

SEE YOU IN CEBU



FAMILIE SHARE PACKAGE



フィリピン留学なら セブ島留学センター

失敗しないフィリピン留学を
業界最安値でご提案

TEL : 0120-178-600 (10時~19時)

LINE相談 : @cebu1

Google検索 : 「セブ島留学センター」