MONOL SPARTA CAMPUS

究極のスパルタ式英語漬けキャンパス

Where Everyone Studies for at Least 10 Hours a Day

少人数制のスパルタ式キャンパスで学習者の英語学習を徹底的に管理・サポート
教育の街バギオで最も徹底されたEOPプログラムと学習管理をご提供。

⚠️ 英語を本気で習得したい人だけ来てください。

10 Hours Mandatory Study for All

EOP(English Only Policy) An Environment Expressly for Communicating in English

WHY SPARTA

仕組みによって実現する英語漬けの環境

monol
Sparta Campus

01 · CONCEPT

英語漬けを完成させる、3つの約束。

スパルタキャンパスでは、学習時間を個人の意志だけに任せることはありません。授業・自習・テストを組み合わせた学習サイクルにより、自然と英語学習に集中できる環境を整えています。その仕組みを支えるのが、3つの基本原則です。

01 一日１０限の学習時間を保証します。

朝から夜のイブニングセッションまで、９コマの通常授業＋テストで学生は必ず１０限の勉強時間が確保されます。

02 Mandatory Library System

自習時間はコース別自習室にある専用学習テーブルでの自習が義務化されます。自習中は講師による管理・監督の元、質の高い学習環境をご提供いたします。

03 究極のスパルタ環境

スパルタキャンパスでは、English-Only Policy（EOP）を導入します。教育の街、バギオで一番徹底されたEOP環境をお約束します。

MONOL Main キャンパスとの比較

MONOL Main

※G.ESLの場合

授業コマ数	５コマ〜最大９コマ＋フィットネスクラス
テスト頻度	４週間に一度（ESL） ※２週間に一度（IELTS）
単語テスト 強制自習	なし
外出制限	なし
食事	食事提供なし
EOP	努力目標

MONOL Sparta

※Booster 6 ESLの場合

授業コマ数	１０コマ（９コマ＋１テスト）
テスト頻度	４週間に一度（ESL） ※２週間に一度（IELTS）
単語テスト 強制自習	あり
外出制限	平日はほぼ外出不可
食事	平日：３食 / 土日・祝：１食（ブランチ）
EOP	徹底されたEOP環境

学習プログラム紹介

Booster 6 ESL

Total 10 Sessions

1:1		グループ		ナイトクラス		テスト
6	+	2	+	1	+	1

1:1 : Speaking (2), Listening (2), Reading (1), Discussion(1)

グループ：Writing (1), Grammar (1)

ナイトクラス：Business ENG or Pronunciation (1)

デイリーテスト：30 Vocabulary & 10 sentences Test (1)

■：必ず参加

■：出席 or 自習室での強制自習

IELTS MASTER

Total 10 Sessions

1:1		グループ		テスト		ナイトクラス		テスト
5	+	2	+	1	+	1	+	1

1:1 : Speaking, Listening, Reading, Writing Task 1&2

グループ：IELTS Speaking (1), IELTS Grammar (1)

テスト：Reading(月), Listening(火), Writing(水),
Reading(木), Listening(金)

ナイトクラス：Business ENG or Pronunciation (1)

デイリーテスト：20 IELTS Vocabulary &
10 sentences Test (1)

マンスリーアセスメント

コース別の定期テストで学習の進捗を評価し、
詳細なパフォーマンス分析レポートを提供します。

ESL：４週間に一度

IELTS：２週間に一度

優秀な講師陣と柔軟なカリキュラム

MONOLのスパルタキャンパスでも、MONOL Mainキャンパスと同様に継続的な講師トレーニングを行い、講師の質を維持・向上に勤めています。

IELTS科目別スコア7.0以上の講師

※各科目ごと講師の能力をヘッドティーチャーが適切に見極めて、最適なカリキュラム割りを実現しております。

デイリーテスト

スパルタキャンパスのIELTSコースでは、毎日１科目ごと模擬試験を実施します。スピーキングテストはスピーキングクラスの時間を利用して行います。圧倒的な問題演習により、短期間での目標スコア達成をサポートします。

授業日毎日
Daily Test

２週間に一度
モックテスト

10 Hours of Mandatory Study:
スパルタ生の1日の流れ

04 · DAILY SCHEDULE

Booster 6 ESLの場合

Morning Schedule

07:00 ~ 08:00	朝食＆授業の準備
08:00 ~ 08:45	1:1 Class
08:55 ~ 09:40	1:1 Class
09:50 ~ 10:35	1:1 Class
10:45 ~ 11:30	グループクラス or 自習
11:40 ~ 12:25	休憩
12:25 ~ 13:30	昼食

Afternoon Schedule

13:30 ~ 14:15	1:1 Class
14:25 ~ 15:10	1:1 Class
15:20 ~ 16:05	1:1 Class
16:15 ~ 17:00	グループクラス or 自習
17:00 ~18:00	夕食＆休憩（外出可能）
18:00 ~ 19:00	
19:00 ~ 19:45	ナイトクラス or 自習
20:00 ~ 21:00	Sentence Pattern & Vocabulary Memorization + Test
21:00 ~	自由時間

授業から自習まで、効率的に学べる最適な学習設計

選択制のグループクラスは、自分の学習目的やレベルに合わせて自由に受講できます。受講しない時間は、学生ライブラリーに用意された専用の自習テーブルで自習を行うことができます。いつでも集中できる環境が整っているため、自分のペースで効率よく学習を進められます。

ペナルティシステム

VIOLATIONS & PENALTIES

遅刻・欠席・EOP（English-Only Policy）違反に対しては、罰金ではなく追加の学習時間が課されます。不足した学習時間は、週末の自習を通して必ず補うルールとなっています。

遅刻	授業開始時刻から5分以上遅れた場合 ※10分以上の遅刻は欠席と扱います。	25MINS
欠席	正当な理由のない授業欠席	50MINS
EOP違反	EOPゾーンで母国語を話した場合	25MINS

運用・管理プロセス

1. **累積ペナルティの通知と計画**
毎週金曜日21:00に累積ペナルティが通知されます。通知を受けた学生は、その日のうちに週末の学習計画を提出します。

2. **WEEKEND MAKEUP STUDY**
土・日の9:00〜17:00は、自習室の指定席で自主学習を実施し、追加学習時間を消化します。

3. **リアルタイムモニタリング**
実施時間中は、講師（スーパーバイザー）が出席状況を確認し、学習環境を管理します。

4. **罰則金の使い道**
追加学習時間に関するペナルティをすべて解消することが、修了の条件となります。なお、その他の規則違反による罰金も含め、回収した罰則金は学生イベント等の資金として充当されます。

1 課されるペナルティ

遅刻・欠席・EOP違反があった場合は、追加の学習時間が課されます。

遅刻：＋２５分
欠席：＋５０分
EOP違反：＋２５分

→

2 学習プランの提出

累積したペナルティの通知を受け、週末の学習計画を提出します。

毎週金曜日 21:00までに提出

→

3 週末セルフスタディー

講師の指導・管理のもと、自習室の指定席で自習を行います。

土曜＆日曜
09:00–17:00

→

4 未消化分の繰り越し・累積

未消化の学習時間は翌週へ繰り越され、累積されます。

ex. 10時間のうち5時間を消化
- 残り5時間を翌週に繰り越し
- 卒業時までに必ず消化

! 卒業時に未消化学習時間が残ってしまった場合

25 PHP
卒業時の未消化学習時間は25分間あたり25PHPで消化をする必要があります。

卒業証書の交付保留
未消化の学習時間の精算が完了するまで、卒業証書の交付は保留となります。

デポジットの減額
未消化分に応じた金額をデポジットから差し引き、残額を返金します。

MONOL Mainキャンパスとの連携

スポーツジム

AQUA GARDEN CAFE

WEEKEND TRIP

- MONOL SpartaキャンパスからMainキャンパスまでは車で5分（約1.4km）
- MONOL Spartaの学生もAqua Garden Cafeで食事可能！15%OFFの学割も適用可能です。
- 毎週土曜日はMONOLのWEEKEND TRIP。MONOL Mainキャンパスの学生とも交流が出来ます。

07 · FACILITIES

施設紹介

学習に集中するための環境から、運動・リフレッシュ施設まで。
集中とリラックスのメリハリが効いたキャンパスです。

1:1 Class room

Group class room

ESL Library

IELTS Library

Play Ground

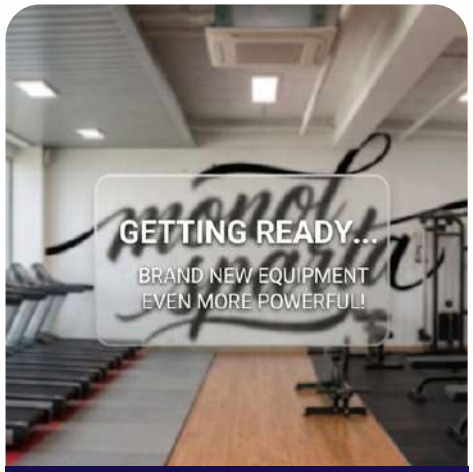

Gym

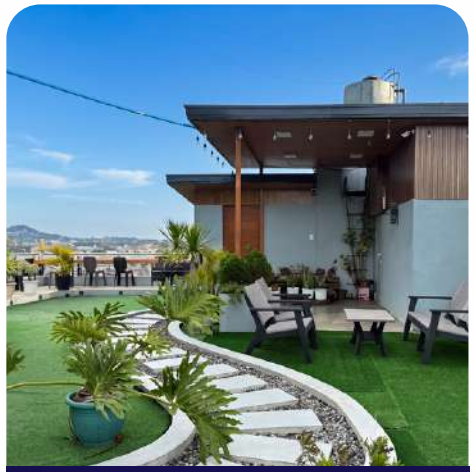

Rooftop Garden

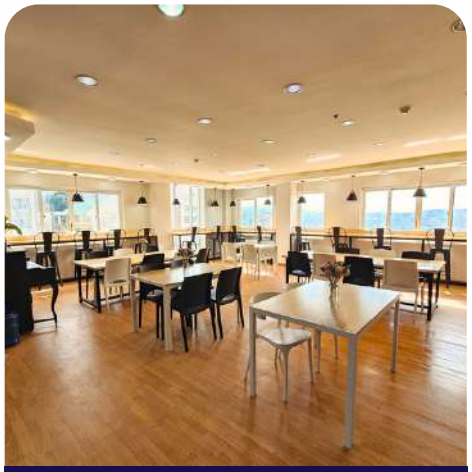

Cafeteria

Dormitory Accommodations

Premium Single Room

Dormitory Accommodations

Standard Single Room

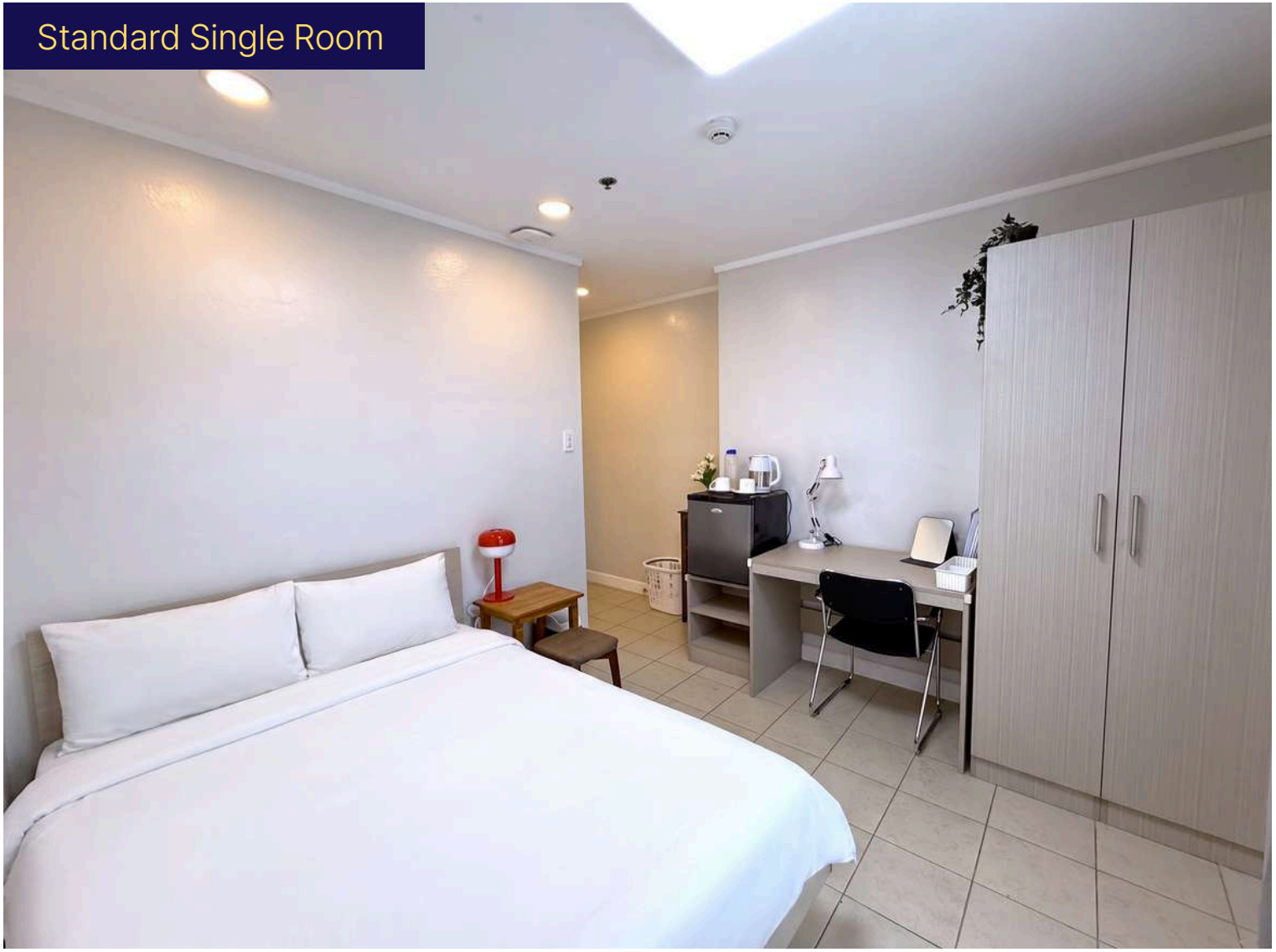

Dormitory Accommodations

Semi-Single Room

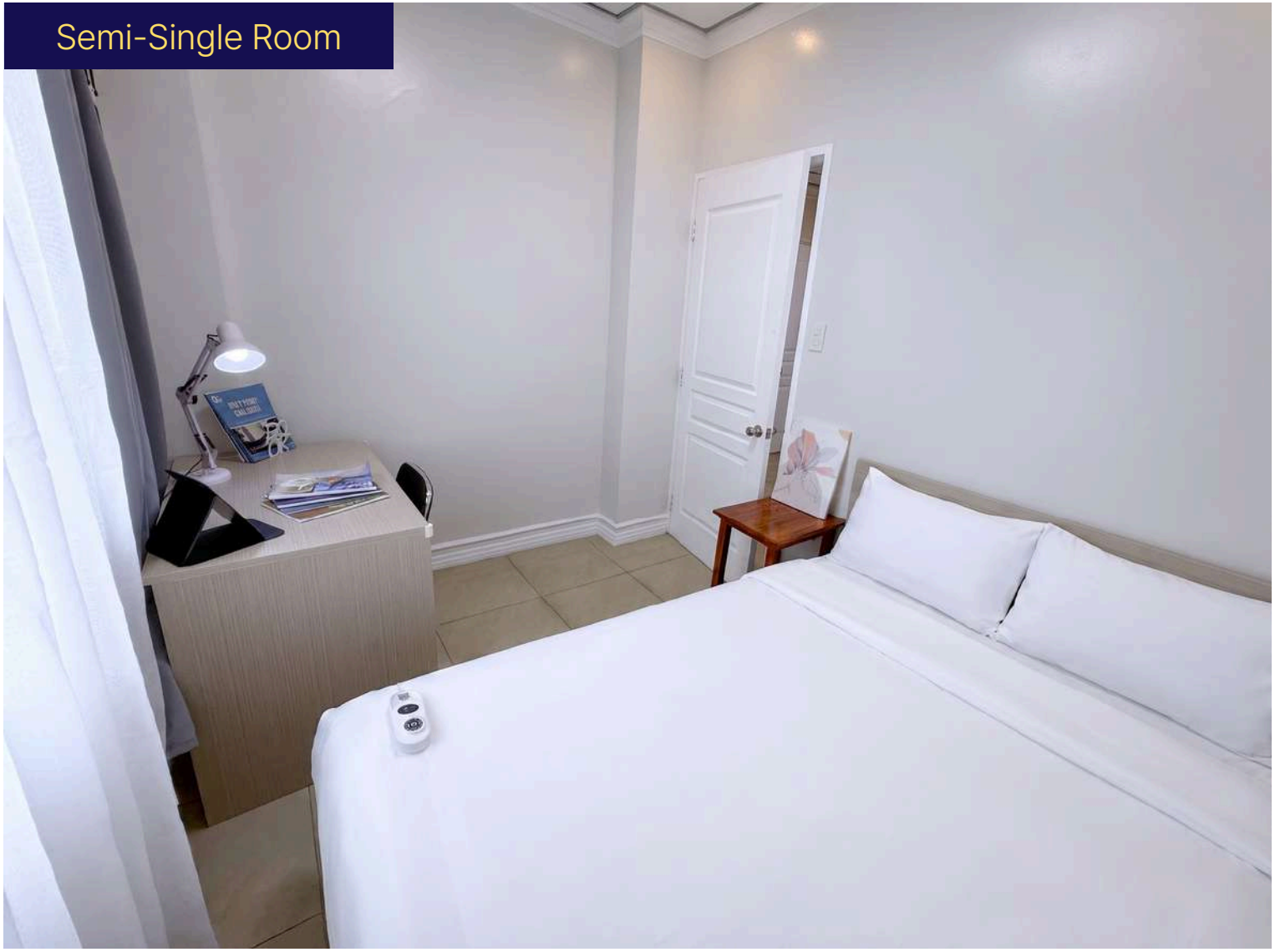

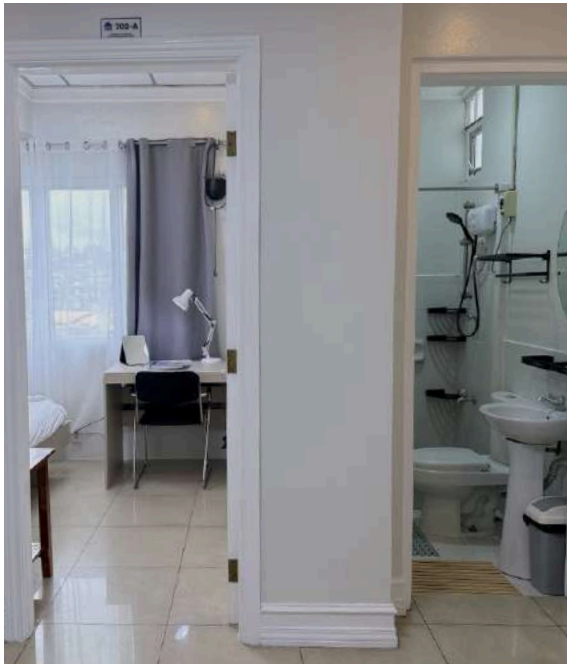

Dormitory Accommodations

Double Room

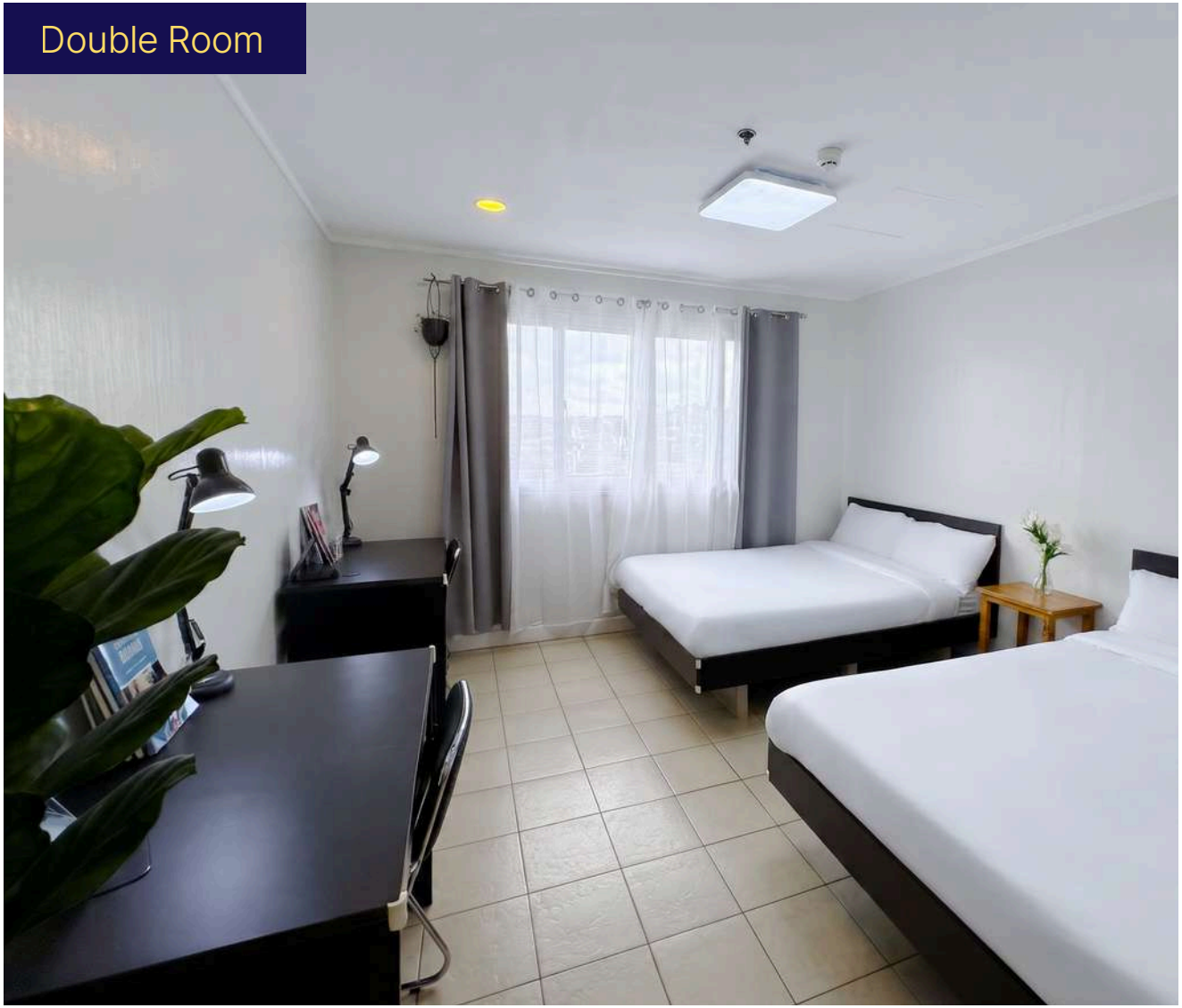

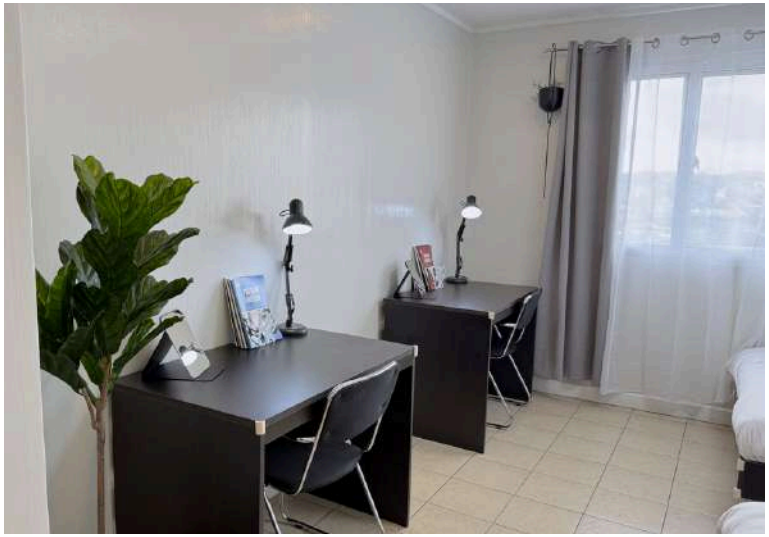

Dormitory Accommodations

Triple Room

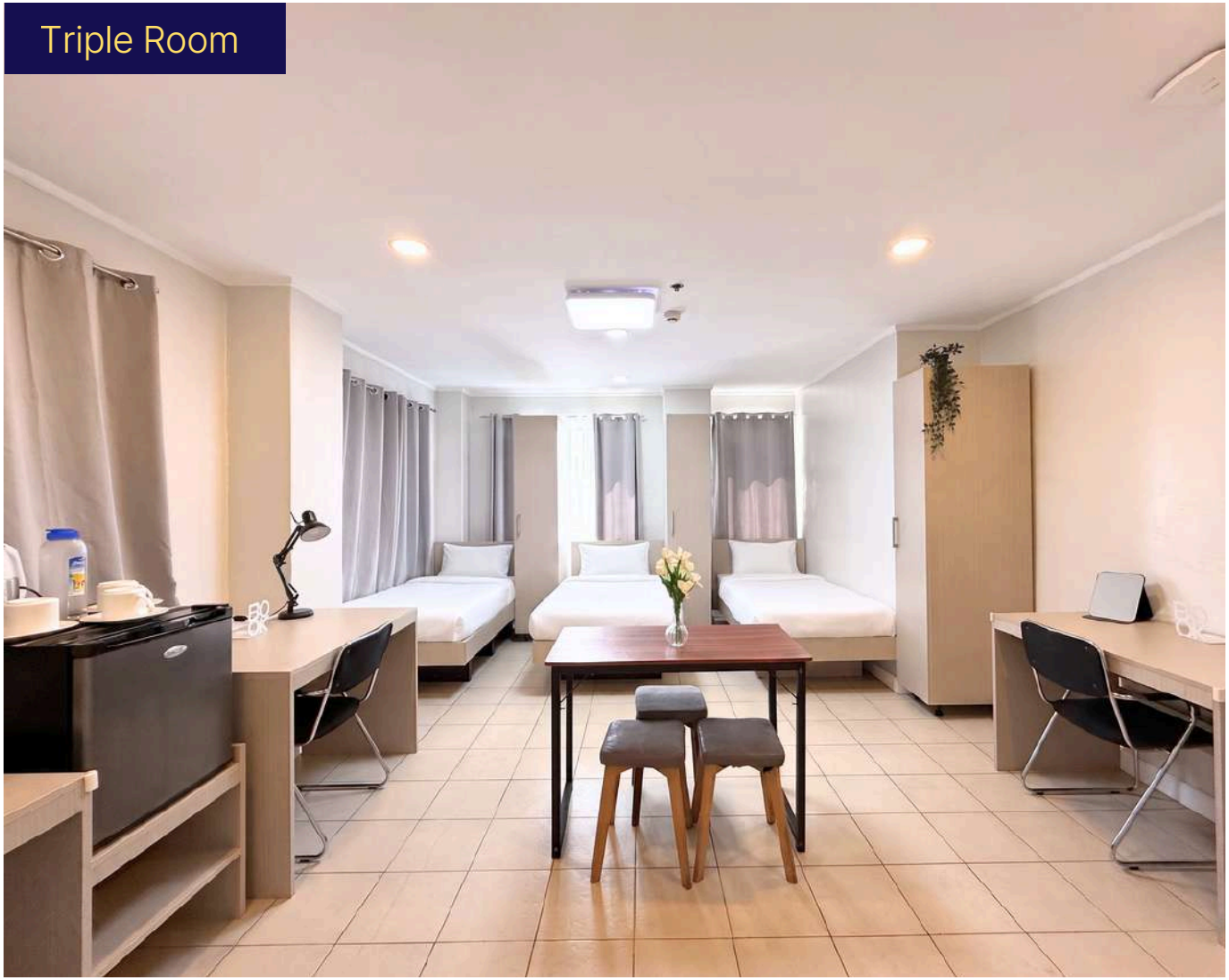

キャンパス案内

フロア	施設	備考
RF	ルーフトップ ※NO EOP ZONE	開放感あふれる屋外ラウンジで、爽やかな風とパノラマビューを楽しみながら、ゆったりとくつろげます。
7F	学生寮	
6F	食堂・学生ラウンジ	カフェのような落ち着いた雰囲気の学生ラウンジ。 個人学習や休憩に利用できる快適な空間を備えています。
5F	学生寮	
4F	ESL STUDY ROOM	ESLコース受講者専用の自習スペースを備えています。
GF	IELTS STUDY ROOM オフィス・レセプション	学生生活と学習をサポートするオフィスに加え、 IELTSコース受講者専用の自習スペースを備えています。
3F	学生寮	
2F	学生寮	
1F	クラスルーム プレイグラウンド	マンツーマン・グループレッスン教室に加え、 バドミントンやバスケットボールが楽しめるプレイグラウンド。 スポーツジムも完備しています。

SPARTA CAMPUS AREA INTRODUCTION

Walkable Places

1. **7-Eleven Convenience Store : 2mins**
2. **Mirador Heritage Eco Park : 3mins**
   Nature park with walking trails
3. **Sparadise, Hands Spa : 5mins**
   Massage, spa service available
4. **Puregold : 5mins**
   Large supermarket, fresh food & groceries
5. **Wellness Center, Boxing Gym : 5mins**
   Short-term/long-term registration, Personal Training
6. **Indoor Sports Complex : 6mins**
   Badminton, basketball, etc.
7. **Dabang Coffee : 8mins**
   Korean food, meals, snacks, beverages

Public Transport & Taxi 1

10. **Baguio City Hall : 3mins**
11. **Foam Coffee : 3mins**
    Famous Baguio cafe & bakery
12. **Starbucks : 5mins**
13. **McBonald's : 5mins**
14. **Jollibee : 5mins**(Philippines' famous fast food)
15. **Pearl Meat Restaurant : 5mins**
    Famous Korean-style barbecue restaurant
16. **Burnham Park : 5mins**)
17. **Baguio Public Market : 5mins**)
18. **SM Mall : 8mins**

Public Transport & Taxi 2

19. **SLU University Hospital : 7mins**
20. **Notre Dame de Chartres Hospital : 7mins**
21. **BGH General Hospital : 8mins**
22. **PineWoods Golf Club Baguio : 7mins**
23. **Camp John Hay Golf Club : 15mins**
24. **Asin Hot Springs Swimming Pool : 30mins**
25. **San Fernando, San Juan Beach : 1-1.5hours**
26. **Vigan City : 4hous**
    SLU University Hospital : 7mins
27. **Sagada Caves : 4.5hours**
    UNESCO recognized natural caves

MONOL SPARTA CAMPUS

10 hours a day, Start your immersive 4-weeks

Experience the most definitive 4 weeks at the MONOL Sparta Campus, where everyone is guaranteed the same amount of learning.

住所	187 Naguilian road, Baguio city, Philippines.
WEB	http://mymonol.com

フィリピン留学なら
セブ島留学センター

失敗しないフィリピン留学を
業界最安値でご提案

TEL：0120-178-600（10時〜19時）

LINE相談： @cebu

Google検索：「セブ島留学センター」